



DENOMINAZIONE E SEDE LEGALE:

GOEL soc. coop. sociale p.a.

via Peppino Brugnano, 1  
89048 - Siderno - RC

P. Iva: 02898550807

SEDI OPERATIVE:

via Lazio, 43  
89042 - Gioiosa J. - RC

viale Monte Santo, 10  
20121 - Milano

CONTATTI:

TEL. EFAX + 39 0964 419191

MAIL [info@goel.coop](mailto:info@goel.coop)

WEB [www.goel.coop](http://www.goel.coop)

# Bilancio Sociale 2020

**GOEL SOCIETÀ COOPERATIVA SOCIALE**



**DENOMINAZIONE E SEDE LEGALE:**

GOEL soc. coop. sociale p.a.

via Peppino Brugnano, 1  
89048 - Siderno - RC  
P. Iva: 02898550807**SEDI OPERATIVE:**via Lazio, 43  
89042 - Gioiosa J. - RC  
viale Monte Santo, 10  
20121 - Milano**CONTATTI:**TEL. EFAX + 39 0964 419191  
MAIL info@goel.coop  
WEB www.goel.coop

## Sommario

1. PREMESSA/INTRODUZIONE.....	4
2. NOTA METODOLOGICA E MODALITA' DI APPROVAZIONE, PUBBLICAZIONE E DIFFUSIONE DEL BILANCIO SOCIALE.....	5
3. INFORMAZIONI GENERALI SULL'ENTE.....	7
Aree territoriali di operatività.....	7
Valori e finalità perseguite (missione dell'ente – come da statuto/atto costitutivo).....	7
Attività statutarie individuate e oggetto sociale (art. 5 DL n. 117/2017 e/o all'art. 2 DL legislativo n. 112/2017 o art. 1 l. n. 381/1991).....	9
Collegamenti con altri enti del Terzo settore (inserimento e associazione in reti, gruppi di imprese sociali, partecipazione societaria).....	12
Contesto di riferimento.....	12
Storia dell'organizzazione.....	14
4. STRUTTURA, GOVERNO E AMMINISTRAZIONE.....	16
Consistenza e composizione della base sociale/associativa.....	16
Sistema di governo e controllo, articolazione, responsabilità e composizione degli organi.....	16
Modalità di nomina e durata carica.....	17
N. di CdA/anno + partecipazione media.....	17
Tipologia organo di controllo.....	17
Mappatura dei principali stakeholder.....	19
5. PERSONE CHE OPERANO PER L'ENTE .....	24
Tipologie, consistenza e composizione del personale (retribuito o volontario) .....	24
Composizione del personale .....	25
Attività di formazione e valorizzazione realizzate .....	27
Contratto di lavoro applicato ai lavoratori .....	28
Natura delle attività svolte dai volontari .....	28
Struttura dei compensi, delle retribuzioni, delle indennità di carica e modalità e importi dei rimborsi ai volontari “emolumenti, compensi o corrispettivi a qualsiasi titolo attribuiti ai componenti degli organi di amministrazione e controllo, ai dirigenti nonché agli associati” .....	29
Rapporto tra retribuzione annua lorda massima e minima dei lavoratori dipendenti dell'ente ....	29
In caso di utilizzo della possibilità di effettuare rimborsi ai volontari a fronte di autocertificazione, modalità di regolamentazione, importo dei rimborsi complessivi annuali e numero di volontari che ne hanno usufruito.....	29
6. OBIETTIVI E ATTIVITÀ.....	30
7. SITUAZIONE ECONOMICA FINANZIARIA .....	44
Provenienza delle risorse economiche con separata indicazione dei contributi pubblici e privati.....	44
Capacità di diversificare i committenti .....	46

**DENOMINAZIONE E SEDE LEGALE:**

GOEL soc. coop. sociale p.a.

via Peppino Brugnano, 1  
89048 - Siderno - RC

P. Iva: 02898550807

**SEDI OPERATIVE:**via Lazio, 43  
89042 - Gioiosa J. - RCviale Monte Santo, 10  
20121 - Milano**CONTATTI:**

TEL. EFAX + 39 0964 419191

MAIL [info@goel.coop](mailto:info@goel.coop)WEB [www.goel.coop](http://www.goel.coop)

Specifiche informazioni sulle attività di raccolta fondi (se prevista).....	47
8. ALTRE INFORMAZIONI NON FINANZIARIE .....	48
Indicazioni su contenziosi/controversie in corso che sono rilevanti ai fini della rendicontazione sociale .....	48
La COOPERATIVA/impresa sociale ha adottato il modello della L. 231/2001? .....	48
La COOPERATIVA/impresa sociale ha acquisito il Rating di legalità? .....	48
La COOPERATIVA/impresa sociale ha acquisito certificazioni di qualità dei prodotti/processi? .....	48
9. MONITORAGGIO SVOLTO DALL'ORGANO DI CONTROLLO SUL BILANCIO SOCIALE (modalità di effettuazione degli esiti) .....	49

**DENOMINAZIONE E SEDE LEGALE:**

GOEL soc. coop. sociale p.a.  
via Peppino Brugnano, 1  
89048 - Siderno - RC  
P. Iva: 02898550807

**SEDI OPERATIVE:**

via Lazio, 43  
89042 - Gioiosa J. - RC  
viale Monte Santo, 10  
20121 - Milano

**CONTATTI:**

TEL. FAX + 39 0964 419191  
MAIL [info@goel.coop](mailto:info@goel.coop)  
WEB [www.goel.coop](http://www.goel.coop)

## 1. PREMESSA/INTRODUZIONE

Cooperativa sociale GOEL è parte di GOEL - Gruppo Cooperativo, gruppo cooperativo paritetico costituito tra:

- Cooperativa Sociale GOEL c.f. 02898550807
- Consorzio Sociale GOEL C.F. 02228660805
- Made in GOEL C.F. 02592360800
- GOEL Bio C.F. 02592920801
- Amici di GOEL c.f. 90032770803.

Il coordinamento e la rappresentanza del Gruppo è stata attribuita dai membri del gruppo alla cooperativa sociale GOEL ai sensi dell'art. 2545 septies del codice civile.

Tutte le realtà di GOEL - Gruppo Cooperativo mirano dunque ad un unico obiettivo di riscatto e cambiamento in Calabria, ciascuna nel proprio ambito di operatività e con la propria base sociale peculiare.

Il Bilancio Sociale di cooperativa sociale GOEL, proprio per la sua funzione di rappresentante del gruppo, è, quindi, anche rappresentativo delle istanze e degli obiettivi comuni, non solo della cooperativa, ed è così che va letto e va inteso.

Così come il Bilancio Sociale di ciascuna entità del gruppo va letto in relazione a quello di cooperativa sociale GOEL e delle altre componenti del Gruppo. Abbiamo deciso come gruppo di proporre a GOEL Bio di presentare anche il proprio bilancio sociale, malgrado non fosse tenuta a farlo in quanto cooperativa agricola, non sociale. GOEL Bio condivide la mission sociale di GOEL - Gruppo Cooperativo, infatti, e intende qualificarsi prima possibile come impresa sociale.

Inevitabilmente, in ciascun bilancio sociale abbiamo dovuto inserire i valori e i dati strettamente correlati a ciascuna entità; proprio per questo abbiamo deciso di produrre un documento comune a tutte le realtà del gruppo – che verrà reso pubblico, sul sito web del Gruppo [www.goel.coop](http://www.goel.coop), entro fine ottobre - ove vengono visualizzati alcuni indicatori di impatto generali di tutto il gruppo, che comprendono anche quelli delle entità associate, un aggregato che comprende i soci attivi nel quadro delle attività di gruppo. Sarebbe riduttivo, infatti, non considerare l'impatto positivo che l'azione e il capitale sociale di GOEL - Gruppo Cooperativo ha prodotto non solo nelle entità direttamente parte del gruppo, ma anche presso i soci persone giuridiche che ne fanno parte. È un primo passo, con l'auspicio che presto si possa produrre un bilancio sociale aggregato di gruppo, oltre che quello delle singole realtà.

**DENOMINAZIONE E SEDE LEGALE:**

GOEL soc. coop. sociale p.a.

via Peppino Brugnano, 1  
89048 - Siderno - RC

P. Iva: 02898550807

**SEDI OPERATIVE:**via Lazio, 43  
89042 - Gioiosa J. - RCviale Monte Santo, 10  
20121 - Milano**CONTATTI:**

TEL. EFAX + 39 0964 419191

MAIL [info@goel.coop](mailto:info@goel.coop)WEB [www.goel.coop](http://www.goel.coop)

## 2. NOTA METODOLOGICA E MODALITA' DI APPROVAZIONE, PUBBLICAZIONE E DIFFUSIONE DEL BILANCIO SOCIALE

Il Bilancio Sociale permette di affiancare al tradizionale Bilancio di Esercizio uno strumento di rendicontazione che fornisce una valutazione non solo economica, ma anche “comunitaria” del valore creato dalla cooperativa, in grado di trasmettere tali risultati ai diversi stakeholder (portatori di interesse).

Questa prima edizione del Bilancio Sociale redatto da GOEL Società Cooperativa Sociale, in conformità alle Linee Guida per la redazione del bilancio sociale degli Enti del Terzo Settore (D.M. 4 luglio 2019), è coerente con quanto contenuto in altri documenti a rilevanza esterna quali il bilancio d'esercizio e la nota integrativa, la relazione sulla gestione, lo statuto ed i regolamenti interni, la visura camerale ed i libri sociali.

Il bilancio sociale ha lo scopo di presentare agli stakeholders un quadro complessivo dei risultati e dell'andamento della Cooperativa e di aumentare la possibilità di scelta e di valutazione, attraverso le informazioni contenute nel documento.

Questo documento si compone di tre parti: identità aziendale, produzione e distribuzione del valore aggiunto, relazione sociale.

La prima parte presenta la Cooperativa in termini di missione, strategia, storia, composizione societaria e struttura organizzativa.

La seconda parte presenta il calcolo del valore aggiunto prodotto nel corso del periodo di riferimento e la sua distribuzione.

La terza analizza definisce i portatori di interesse della Cooperativa e definisce i rapporti con essi.

Attraverso esso, si dà una descrizione degli aspetti più rilevanti del funzionamento dell'organizzazione nel periodo considerato, ovvero: il contesto “ambientale” di funzionamento, la struttura organizzativa, i processi gestionali e di erogazione dei servizi, gli strumenti e gli indicatori di monitoraggio del funzionamento, i risultati attesi e conseguiti, i partner.

Tale descrizione risponde ai principi di:

- trasparenza
- verificabilità
- neutralità
- completezza
- rilevanza
- accuratezza

Alla stesura del Bilancio Sociale hanno lavorato persone del Consiglio di Amministrazione, della Direzione, dei servizi centrali e dell'Amministrazione che, per l'elaborazione di dati per le parti

**DENOMINAZIONE E SEDE LEGALE:**

GOEL soc. coop. sociale p.a.  
via Peppino Brugnano, 1  
89048 - Siderno - RC  
P. Iva: 02898550807

**SEDI OPERATIVE:**

via Lazio, 43  
89042 - Gioiosa J. - RC  
viale Monte Santo, 10  
20121 - Milano

**CONTATTI:**

TEL. FAX + 39 0964 419191  
MAIL [info@goel.coop](mailto:info@goel.coop)  
WEB [www.goel.coop](http://www.goel.coop)

economiche, o per altre parti specialistiche, si sono avvalse anche di consulenti esterni.  
La raccolta dei dati aggiornati sull'organizzazione avviene attraverso:

- schede di rilevazione dati compilate dai singoli servizi della cooperativa
- coinvolgimento diretto degli stakeholder interni ed esterni
- archivi dati, posta elettronica, libri sociali, archivio di comunicazione, registrazioni di produzione.

Il gruppo di lavoro provvede a redigere il Bilancio Sociale attraverso la piattaforma messa a disposizione da ConfCooperative.

I dati contabili sono tratti dal bilancio d'esercizio costituito dallo Stato patrimoniale, Conto Economico, Nota integrativa e Rendiconto finanziario attraverso cui è stato possibile risalire alle principali variabili che caratterizzano il profilo economico-finanziario dell'azienda. Le statistiche relative ai lavoratori dipendenti, tranne quelle esplicitamente inerenti a tutti i dodici mesi, sono riferite alla situazione dei lavoratori dipendenti al 31/12/2020.

Il Bilancio Sociale è approvato in bozza dal Consiglio di Amministrazione e dall'Assemblea Soci costituita in forma ordinaria secondo i dettami previsti dallo Statuto Societario e dalla disciplina civilistica.

La Cooperativa utilizza questo strumento per la prima volta e a seguito della sua approvazione lo stesso viene depositato presso la Camera di Commercio di Reggio Calabria diventando a tutti gli effetti un documento di pubblico interesse e per tanto consultabile da chiunque. Oltre a ciò la cooperativa dedica uno spazio sul proprio sito web dove viene pubblicato e messo a disposizione per la consultazione.

**DENOMINAZIONE E SEDE LEGALE:**

GOEL soc. coop. sociale p.a.  
via Peppino Brugnano, 1  
89048 - Siderno - RC  
P. Iva: 02898550807

**SEDI OPERATIVE:**

via Lazio, 43  
89042 - Gioiosa J. - RC  
viale Monte Santo, 10  
20121 - Milano

**CONTATTI:**

TEL. EFAX + 39 0964 419191  
MAIL info@goel.coop  
WEB www.goel.coop

### 3. INFORMAZIONI GENERALI SULL'ENTE

**Informazioni generali:**

<b>Nome dell'ente</b>	GOEL SOCIETÀ COOPERATIVA SOCIALE
<b>Codice fiscale</b>	02898550807
<b>Partita IVA</b>	02898550807
<b>Forma giuridica e qualificazione ai sensi del codice del Terzo settore</b>	Cooperativa Sociale di tipo B
<b>Indirizzo sede legale</b>	VIA PEPPINO BRUGNANO 1 - 89048 - SIDERNO (RC) - SIDERNO (RC)
<b>N° Iscrizione Albo Delle Cooperative</b>	C111214
<b>Telefono</b>	0941914141
<b>Fax</b>	0941914141
<b>Sito Web</b>	<a href="https://goel.coop/">https://goel.coop/</a>
<b>Email</b>	goelcoop@legalmail.it
<b>Pec</b>	goelcoop@legalmail.it
<b>Codici Ateco</b>	70.22.09

**Aree territoriali di operatività**

Calabria prioritariamente. Intero territorio nazionale ed europeo, specie le aree ad alta infiltrazione di 'ndrangheta.

**Valori e finalità perseguite (missione dell'ente - come da statuto/atto costitutivo)**

La missione di Cooperativa Sociale GOEL si identifica con quella di GOEL - Gruppo Cooperativo, così come è espresso nell'art. 3 dello Statuto vigente:

«La cooperativa GOEL ha come scopo il cambiamento e il riscatto della Calabria avendo come criteri l'affermazione piena della libertà da poteri oppressivi e logiche clientelari, la democrazia effettiva attraverso la pratica diffusa della partecipazione e della sussidiarietà, l'equità sociale ed economica, la meritocrazia, la pari opportunità delle persone e fasce sociali più deboli e marginali, la pari dignità per tutti, il bene comune delle comunità locali e dei territori, la solidarietà tra territori

**DENOMINAZIONE E SEDE LEGALE:**

GOEL soc. coop. sociale p.a.

via Peppino Brugnano, 1  
89048 - Siderno - RC

P. Iva: 02898550807

**SEDI OPERATIVE:**via Lazio, 43  
89042 - Gioiosa J. - RC  
viale Monte Santo, 10  
20121 - Milano**CONTATTI:**

TEL. EFAX + 39 0964 419191

MAIL [info@goel.coop](mailto:info@goel.coop)WEB [www.goel.coop](http://www.goel.coop)

e tra gruppi sociali, la non violenza attiva come via maestra di risoluzione dei conflitti, la salvaguardia dell'ambiente e dell'ecosistema in funzione dell'umanità, la libertà di mercato e la sua effettiva accessibilità, la libertà di concorrenza.

La cooperativa si adopererà per opporsi ad ogni movimento di potere che, viceversa, contrasta tutto ciò ovvero opera all'insegna di uno o più dei seguenti disvalori: violenza, sopraffazione, elitarismo, clientelismo, controllo e manipolazione del consenso, segretezza, mutualismo escludente e legato alle appartenenze di potere, utilizzo privato di risorse pubbliche, controllo sociale attraverso la precarietà, condizionamento a fini speculativi e privati della libertà economica e di mercato. Pur opponendosi, GOEL intende salvaguardare sempre le singole persone, che vanno in ogni caso tutelate nella loro dignità e nella possibilità reale di poter cambiare. Inoltre GOEL non intende "vincere", ma piuttosto "con-vincere", intendendo con ciò sia l'atteggiamento di perseguire la persuasione e il consenso come strumento di cambiamento vero e duraturo, sia l'idea del "vincere-con", ovvero la convinzione che i percorsi etici di cambiamento devono essere una vittoria per tutti, consentendo di "vincere insieme", e producendo il minor numero possibile di "sconfitti".

I cambiamenti veri e duraturi sono quelli che non producono vincitori e vinti, ma dove tutti vincono insieme.

GOEL promuove una visione di stato democratico basata su una reale partecipazione dal basso costruita sul criterio della sussidiarietà verticale, in cui tutto ciò che può essere deciso ed operato dalla comunità territoriale più prossima non deve essere ad essa alienato, in cui la collettività che abita i territori è essa stessa lo Stato, in cui la rappresentanza politica è espressa e legittimata dal popolo solo nella misura in cui è al servizio della collettività e del bene comune, in cui la burocrazia e le istituzioni sono espressioni funzionali al servizio del popolo, da esso legittimati e ad esso subordinati attraverso il sistema democratico.

GOEL promuove l'"etica efficace", intendendo con ciò un'etica che ha come criterio fondante i suoi destinatari più deboli, chi patisce i problemi e la sofferenza, ed - in particolare - essa si misura sulla sua capacità di rimuovere da costoro le cause e gli effetti di questa condizione.

L'etica non può accontentarsi di essere solo giusta, ma deve essere anche efficace. L'etica è efficace se risolve i problemi senza crearne altri, in tutti i campi: economia, società, politica, ambiente, imprenditoria, ecc. Per rendere l'etica efficace GOEL persegue ogni forma di innovazione, ricerca e sviluppo orientati a tal fine.

GOEL si struttura come comunità di persone, famiglie, gruppi e imprese che - pur operando in settori distinti - sono legati da una comunione di valori e un unico percorso di riscatto, una comunità solidale pronta a sostenersi reciprocamente e a creare forme di mutualità e reciprocità allargata.

Una comunità aperta, solidale al proprio interno ma anche all'esterno, che non condiziona la propria solidarietà all'appartenenza o alle alleanze.

GOEL rispetta e riconosce ogni convinzione di fede purché sia non violenta e rispettosa delle altrui differenze, tuttavia riconosce che alle origini del suo percorso vi è una comunione di fede in Gesù di Nazareth e nel suo Vangelo.»

In particolare, la cooperativa riconosce come suo scopo generale e prioritario quello di essere custode, promotore e garante della visione e dei valori contenuti nel presente articolo presso il GOEL - Gruppo Cooperativo e presso ogni persona, ente, impresa che creerà qualsiasi forma di legame con esso. Parimenti la cooperativa sarà garante nell'utilizzo coerente col presente articolo dei marchi ad essa affidati o da essa detenuti.



**DENOMINAZIONE E SEDE LEGALE:**

GOEL soc. coop. sociale p.a.  
via Peppino Brugnano, 1  
89048 - Siderno - RC  
P. Iva: 02898550807

**SEDI OPERATIVE:**

via Lazio, 43  
89042 - Gioiosa J. - RC  
viale Monte Santo, 10  
20121 - Milano

**CONTATTI:**

TEL. EFAX + 39 0964 419191  
MAIL [info@goel.coop](mailto:info@goel.coop)  
WEB [www.goel.coop](http://www.goel.coop)

La Cooperativa, per poter perseguire il suo scopo sociale, coopera attivamente, con altri enti cooperativi, altre imprese ed imprese sociali e organismi del Terzo Settore, su scala locale, nazionale e internazionale.

La Cooperativa intende realizzare i propri scopi sociali mediante il coinvolgimento delle risorse della comunità, e in special modo volontari, imprese ed enti con una pratica effettiva di solidarietà sociale, attuando in questo modo – grazie anche all’apporto dei soci cooperatori – l’autogestione responsabile dell’impresa.

### **Attività statutarie individuate e oggetto sociale (art. 5 DL n. 117/2017 e/o all'art. 2 DL legislativo n. 112/2017 o art. 1 l. n. 381/1991)**

Cooperativa Sociale GOEL, essendo una cooperativa sociale deve “perseguire l’interesse generale della comunità alla promozione umana e all’integrazione sociale dei cittadini” (art.1 Legge 381/91). Essa è quindi tenuta principalmente ad una mutualità sociale e non meramente interna. La cooperativa opera per l’integrazione socio-lavorativa delle persone svantaggiate.

«La Cooperativa opera in forma mutualistica e senza fini speculativi tramite la gestione in forma associata dell’impresa che ne è l’oggetto, dando continuità di occupazione lavorativa ai soci alle migliori condizioni economiche, sociali e professionali. Ai fini del raggiungimento degli scopi sociali e mutualistici, i soci instaurano con la cooperativa un ulteriore rapporto di lavoro, in forma subordinata o autonoma, o in qualsiasi altra forma ivi compresi i rapporti di collaborazione coordinata non occasionale. Le modalità di svolgimento delle prestazioni lavorative dei soci sono disciplinate da un apposito regolamento ai sensi dell’articolo 6 della legge 3 aprile 2001, n. 142. Considerato lo scopo mutualistico della Società e lo scopo di perseguire l’interesse generale della comunità alla promozione umana e all’integrazione sociale dei cittadini, così come definito all’articolo precedente, nonchè i requisiti e gli interessi dei soci come più oltre determinati, la Cooperativa ha come oggetto:

- a) la promozione della cooperazione sociale in tutte le sue forme, nel territorio calabrese, a livello nazionale e internazionale, anche attraverso il coinvolgimento di imprese profit ed enti diversi dalla cooperazione sociale; promuovere e favorire, attraverso adeguati interventi, il sorgere di nuove iniziative di associazionismo, cooperazione e impresa sociale;
- b) l’inserimento e l’integrazione sociali e lavorativi di persone svantaggiate o povere o marginali, nonchè di gruppi sociali e territori svantaggiati o deboli o marginali;
- c) la promozione e la realizzazione di comunità mutualistiche territoriali volte a realizzare gli scopi di cui all’Art.3;
- d) la promozione, lo sviluppo, il supporto e la formazione di GOEL - Gruppo Cooperativo di chi ne fa parte, a tutti i livelli e in tutte le sue parti, in piena coerenza con l’Art.3 del presente statuto, nonchè essere custode e promotore della visione di GOEL a livello culturale, sociale e politico, a livello locale, nazionale e internazionale;
- e) ove venga richiesto, dirigere, coordinare e rappresentare GOEL - Gruppo Cooperativo, pur nel rispetto delle legittime autonomie delle parti che lo compongono, favorendo e promuovendo, in ogni modo, internamente, la collaborazione, l’interazione, la mutualità, la reciprocità e la solidarietà a tutti i livelli, incluso quello imprenditoriale e di filiera, nonchè coordinare il rapporto tra gli enti pubblici e privati e tutti coloro che fanno parte del Gruppo a tutti i livelli;

**DENOMINAZIONE E SEDE LEGALE:**

GOEL soc. coop. sociale p.a.

via Peppino Brugnano, 1  
89048 - Siderno - RC  
P. Iva: 02898550807**SEDI OPERATIVE:**via Lazio, 43  
89042 - Gioiosa J. - RC  
viale Monte Santo, 10  
20121 - Milano**CONTATTI:**TEL. EFAX + 39 0964 419191  
MAIL [info@goel.coop](mailto:info@goel.coop)  
WEB [www.goel.coop](http://www.goel.coop)

- f) formazione identitaria, formazione culturale e formazione professionale in ogni modo funzionale al raggiungimento degli scopi contenuti all'Art.3 dello statuto, anche con l'ausilio e la collaborazione dell'ente pubblico; corsi di formazione, anche di tipo professionale, scolastica e superiore, attività formative di vario genere, attività scolastiche e para scolastiche, attività pedagogiche ed educative; gestione di scuole di ogni ordine e grado, servizi scolastici, master e istituti di formazione;
- g) gestione di servizi di sviluppo, servizi di consulenza d'impresa, servizi supporto imprenditoriale, supporto finanziario, fundraising, crowd-funding e ricerca di finanziamenti in genere, nonché attività di ricerca sociale ed economica, attività di informazione, sensibilizzazione e progettazione, attraverso i quali veicolare, sostenere e promuovere, direttamente e indirettamente, gli scopi di cui all'art.3; servizi di progettazione, assistenza, informazione, consulenza, tutoraggio, formazione, rendicontazione rivolti ad enti pubblici e privati, imprese, enti no profit, cooperative e loro consorzi, associazioni, di ogni ordine e grado nell'ambito sociale, sanitario, economico e socio-economico, nell'ambito delle politiche europee, dello sviluppo locale, dell'ambiente, della cooperazione internazionale, dell'avvio e del consolidamento imprenditoriale;
- h) promozione, costituzione, gestione e partecipazione di imprese che siano funzionali al raggiungimento degli scopi sociali;
- i) attività di comunicazione, pubbliche relazioni, marketing, promozione commerciale, produzione multimediale, organizzazione completa di convegni, manifestazioni, eventi pubblici, seminari, corsi ed incontri di ogni genere, compresi i servizi di ristorazione;
- j) favorire lo sviluppo e la produttività sociale della realtà collegate alla cooperativa, delle realtà e delle persone a qualunque livello e posizione collocate in GOEL - Gruppo Cooperativo, anche attraverso azioni di commercializzazione dei prodotti ed offrendo a terzi, ivi compresi Enti pubblici e privati, direttamente, tramite gare d'appalto, licitazioni, ecc., prodotti e servizi; promuovere la qualità e l'etica dei prodotti, dei servizi, dei processi produttivi, dei processi organizzativi a qualunque livello e in qualunque parte di GOEL - Gruppo Cooperativo;
- k) stimolare la collaborazione con le persone e con le realtà che possiedono finalità compatibili con l'Art.3 o che comunque accettano i valori e la visione contenuta nell'Art.3, coordinando l'attività tra le realtà stesse, in modo da renderla più produttiva ed incisiva sul tessuto sociale ai fini della realizzazione degli scopi di cui all'Art.3;
- l) sollecitare e promuovere l'emanazione di provvedimenti di ogni genere funzionali al raggiungimento degli scopi di cui all'Art.3;
- m) attività di sviluppo a livello internazionale e di cooperazione internazionale;
- n) servizi nell'ambito delle tecnologie avanzate, dell'informatica ed elaborazione dati, servizi web, servizi di networking, attività di telelavoro in genere, ad enti, imprese e privati;
- o) attività di commercializzazione all'ingrosso ed al dettaglio, distribuzione commerciale, ivi incluso attività di commercio elettronico e di import-export;
- p) progetti e azioni di sviluppo locale, servizi di animazione sociale e del territorio, promozione dell'imprenditoria;
- q) editoria, servizi editoriali, testate giornalistiche, emittenti televisive e radiofoniche, pubblicazioni varie, ivi compreso contenuti multimediali;
- r) attività di consulenza, assistenza e realizzazione dell'inserimento lavorativo e sociale, nonché di lotta alla disoccupazione e al lavoro nero, intermediazione tra domanda ed offerta, somministrazione di lavoro, lavoro interinale, nonché ogni altra attività nell'ambito delle politiche

**DENOMINAZIONE E SEDE LEGALE:**

GOEL soc. coop. sociale p.a.

via Peppino Brugnano, 1  
89048 - Siderno - RC

P. Iva: 02898550807

**SEDI OPERATIVE:**via Lazio, 43  
89042 - Gioiosa J. - RC  
viale Monte Santo, 10  
20121 - Milano**CONTATTI:**TEL. EFAX + 39 0964 419191  
MAIL info@goel.coop  
WEB www.goel.coop

attive del lavoro, rivolta anche a persone svantaggiate;

s) attività ed iniziative culturali o artistiche in genere;

t) attività turistiche, servizi turistici, campi scuola, scambi interculturali, soggiorni studio, turismo sociale, ecologico, responsabile e sostenibile; gestione di centri e case vacanze, ostelli e strutture alberghiere, agenzie viaggi e turismo, tour-operator;

u) assumere la cura tecnica, legale ed amministrativa dei complessi immobiliari, cooperativi e di quanto altro sorgerà per iniziativa della cooperativa, sia direttamente, che attraverso le realtà del gruppo, o attraverso acquisti o donazioni; ristrutturare, curare l'amministrazione e la manutenzione degli stabili costruiti direttamente e/o dalle realtà del gruppo e delle altre persone giuridiche ad esso collegate; assumere il compito della costruzione di strutture immobiliari di supporto svolgendo qualsiasi attività mobiliare, immobiliare, finanziaria, affine o collegata con lo scopo sociale, atta a favorire l'attività edilizia propria e/o delle realtà del gruppo; valorizzare e mettere a frutto a vantaggio proprio e del Gruppo e per finanziare lo scopo sociale: donazioni immobiliari, liberalità, lasciti testamentari; provvedere, in collaborazione con i soci, a mezzo di uffici tecnici ed amministrativi, all'attività di progettazione preliminare, definitiva ed esecutiva, alla direzione lavori e alla compilazione di computi metrici o preventivi di lavori, afferenti qualsiasi tipo di appalto pubblico o privato anche in considerazione di quanto previsto dall'art.10 legge 381/91 e dagli artt.16 e 17 della legge 109/94 e successive modificazioni;

v) ogni altra attività di supporto e di integrazione di filiera funzionale alle attività delle realtà facenti parte del Gruppo a qualsivoglia livello.

Nei limiti e secondo le modalità previste dalle vigenti norme di legge, la Cooperativa potrà svolgere qualunque altra attività connessa o affine alle attività sopra elencate, nonchè potrà compiere tutti gli atti e concludere tutte le operazioni di natura immobiliare, mobiliare, commerciale, industriale e finanziaria necessarie od utili allo svolgimento delle attività sociali o comunque, sia direttamente che indirettamente, attinenti alle medesime compresa l'istituzione, costruzione, acquisto di magazzini, attrezzature ed impianti atti al raggiungimento degli scopi sociali.

La cooperativa ha anche come obiettivo il finanziamento e lo sviluppo dell'attività delle cooperative sociali.

Le attività di cui al presente oggetto sociale saranno svolte nel rispetto delle vigenti norme in materia di esercizio di professioni riservate per il cui esercizio è richiesta l'iscrizione in appositi albi o elenchi.

La società potrà costituire fondi per lo sviluppo tecnologico o per la ristrutturazione o per il potenziamento aziendale nonchè adottare procedure di programmazione pluriennale finalizzate allo sviluppo o all'ammodernamento aziendale, ai sensi della Legge 31.1.1992, n. 59 ed eventuali norme modificative ed integrative.

Potrà, inoltre, emettere strumenti finanziari, obbligazioni ed assumere partecipazioni in altre imprese a scopo di stabile investimento e non di collocamento sul mercato, specie se svolgono attività analoghe o funzionali o utili e comunque accessorie all'attività sociale, con particolare riguardo alla facoltà di sostenere lo sviluppo di altre cooperative sociali. Potrà partecipare e costituire anche società profit finalizzate a supportare o finanziare attività di sviluppo locale, cooperative sociali, imprese sociali, attività non-profit, attività con valenze etiche o sociali, nonchè altre finalità funzionali al raggiungimento degli scopi di cui all'art.3. Potrà altresì stipulare atti e convenzioni con privati e con Enti Pubblici, qualunque se sia l'oggetto, purchè compatibile con lo scopo sociale così come delineato all'Art.3.

**DENOMINAZIONE E SEDE LEGALE:**

GOEL soc. coop. sociale p.a.

via Peppino Brugnano, 1  
89048 - Siderno - RC

P. Iva: 02898550807

**SEDI OPERATIVE:**via Lazio, 43  
89042 - Gioiosa J. - RC  
viale Monte Santo, 10  
20121 - Milano**CONTATTI:**TEL. EFAX + 39 0964 419191  
MAIL info@goel.coop  
WEB www.goel.coop

La cooperativa potrà predisporre, gestire, registrare e detenere marchi e denominazioni specifici nonché brevetti, tutelandoli e usandoli, traendo vantaggio per sé, per GOEL - Gruppo Cooperativo o per le realtà che rappresenta.»

«La Cooperativa, inoltre, per stimolare e favorire lo spirito di previdenza e di risparmio dei soci, potrà istituire una sezione di attività, disciplinata da apposito regolamento approvato dall'Assemblea, per la raccolta di prestiti limitata ai soli soci ed effettuata esclusivamente ai fini del raggiungimento dell'oggetto sociale. È in ogni caso esclusa ogni attività di raccolta di risparmio tra il pubblico.»

Tra queste, le attività attualmente in essere sono: a; b; c; d; e; f; g; i; j; k; p; r; s; t; u; v.

## **Collegamenti con altri enti del Terzo settore (inserimento e associazione in reti, gruppi di imprese sociali, partecipazione societaria)**

### *Reti associative (denominazione e anno di adesione):*

<b>Denominazione</b>	<b>Anno</b>
Forum del Terzo Settore	2020

### *Consorzi:*

<b>Nome</b>
Consorzio Sociale GOEL - Soc. Coop. Sociale.

### *Altre partecipazioni e quote (valore nominale):*

<b>Denominazione</b>	<b>Quota</b>
Made in GOEL - Soc. Coop. Sociale	300,00

## **Contesto di riferimento**

GOEL è nato ed opera principalmente in Calabria.

La Calabria è la regione italiana con il PIL pro capite più basso d'Italia. Le informazioni diffuse da ISTAT all'inizio del 2020 (in base a dati del 2018) vedono la Calabria chiudere la graduatoria delle regioni italiane per reddito disponibile per abitante con 12,7 mila euro, una cifra inferiore di oltre il 50% rispetto alle regioni ai primi posti. L'elaborazione dei dati dell'Osservatorio MPI di

**DENOMINAZIONE E SEDE LEGALE:**

GOEL soc. coop. sociale p.a.

via Peppino Brugnano, 1  
89048 - Siderno - RC

P. Iva: 02898550807

**SEDI OPERATIVE:**via Lazio, 43  
89042 - Gioiosa J. - RC  
viale Monte Santo, 10  
20121 - Milano**CONTATTI:**TEL. FAX + 39 0964 419191  
MAIL [info@goel.coop](mailto:info@goel.coop)  
WEB [www.goel.coop](http://www.goel.coop)

Confartigianato Imprese Calabria per il 2021 prevedono un lieve recupero del Pil del +0,6%, non sufficiente a compensare quanto perso nel 2020 (-8,9%) e meno dinamico rispetto al recupero previsto a livello nazionale (+3,8%). Paragonato ai livelli precrisi Covid-19 (2019), il Pil nel 2021 resta ancora sotto di 8,4 punti.

Nel 2019, la Calabria era la nona regione in Europa di disoccupazione, con un tasso del 21% contro una media europea del 6,7% e una media italiana del 10%. Ancora più critica la disoccupazione giovanile (15-24 anni), con il 48,6%, settima regione europea contro una media europea del 15,1% (media italiana 29,2%). Il tasso di disoccupazione di lungo termine è del 63,3% (media europea 40,4; italiana 56%) (dati Eurostat, aprile 2020).

Questo è lo scenario già drammatico in cui si è abbattuta la crisi conseguente alla pandemia da Covid-19. La Calabria non è stata particolarmente colpita dall'emergenza sanitaria nella prima fase, ma la crisi economica ha lasciato uno strascico profondo. Il lockdown ha, probabilmente, inflitto un colpo letale alla già debole economia e occupazione della Calabria. Le misure di sostegno introdotte dal Governo hanno avuto un effetto limitato in una regione con la più alta percentuale di lavoro sommerso d'Italia. Nei mesi di lockdown, i territori hanno visto assottigliarsi o esaurirsi i risparmi delle famiglie ed è evidente oggi l'acuirsi di una situazione di emergenza e di povertà. Le imprese hanno maturato perdite notevoli, provenendo da una situazione economica pregressa in cui già facevano fatica a pareggiare i propri bilanci. Le importanti misure pubbliche di accesso al credito e alla liquidità, o di rinvio del pagamento delle imposte, potranno avere l'effetto di diminuire i costi delle imprese, ma ciò non è sufficiente per rendere sostenibili le perdite e l'indebitamento al Sud. La seconda ondata di diffusione del contagio, lo scorso autunno, ha portato una nuova intensificazione della già molto precaria situazione economica, forzando nuovamente alla chiusura molte imprese e limitando i consumi. In Calabria, è presente e operante la 'ndrangheta, che, al contrario, non ha problemi di liquidità e, anzi, ha grandi quantità di denaro da impiegare per assoggettare famiglie e imprese. Questo allarme è stato lanciato nei mesi scorsi anche dalle autorità giudiziarie, sottolineando come la crisi offra un terreno fertile per la penetrazione della malavita organizzata.

Di fatti, la Calabria è anche la regione dove è nata e si è radicata la 'ndrangheta, oggi considerata tra le più potenti e diffuse organizzazioni criminali a livello globale. E la sua terra di origine è ancora oggi la regione europea con il più forte impatto mafioso, che condiziona fortemente il tessuto socio-economico e culturale: ogni aspetto della società e livello istituzionale funzionano secondo logiche non democratiche. Le condizioni di vita e l'incidenza della povertà e i livelli dei servizi alle persone e alle imprese sono tra i più critici d'Italia. La mobilità sociale è spesso regolata dalle appartenenze clientelari piuttosto che da dinamiche meritocratiche. Molti giovani rimangono esclusi dal mercato del lavoro e dopo diversi tentativi, frustrati, lasciano la Calabria.

GOEL nasce da un'analisi delle cause che hanno portato a questa situazione. Un "sistema" in cui i vertici della 'ndrangheta, le massonerie deviate occupano i posti chiave, soprattutto pubblici, per rispondere ai bisogni della gente inserendo persone fedeli, ma spesso inadeguate. La gente "paga" le risposte attraverso il voto, i vertici della 'ndrangheta e le massonerie deviate riescono così a far eleggere i loro candidati che, una volta eletti, li aiutano a controllare ulteriori ruoli di governo e

**DENOMINAZIONE E SEDE LEGALE:**

GOEL soc. coop. sociale p.a.  
via Peppino Brugnano, 1  
89048 - Siderno - RC  
P. Iva: 02898550807

**SEDI OPERATIVE:**

via Lazio, 43  
89042 - Gioiosa J. - RC  
viale Monte Santo, 10  
20121 - Milano

**CONTATTI:**

TEL. EFAX + 39 0964 419191  
MAIL [info@goel.coop](mailto:info@goel.coop)  
WEB [www.goel.coop](http://www.goel.coop)

punti chiave.

GOEL nasce per spezzare questo circuito attraverso una strategia politico-culturale fondata essenzialmente su due obiettivi: delegittimare in profondità la ‘ndrangheta nei territori in cui essa è presente e radicata; rendere, nel contempo, forte e autorevole l’alternativa “etica” ad essa, dimostrando che l’etica non è solo “giusta” ma “efficace” e “vincente”. Ovvero, che l’etica è l’unica via per un vero sviluppo sostenibile dei territori della Calabria. E che quindi, la ‘ndrangheta e i poteri deviati che soffocano la Calabria non sono solo ingiusti, ma fallimentari.

## Storia dell’organizzazione

Cooperativa Sociale GOEL nasce nel 2015, in seguito alla decisione del Gruppo di aprirsi ulteriormente al territorio a livello regionale diventando un "agente di sistema". Appena costituita, acquisisce il ramo d’azienda dei servizi di supporto imprenditoriali di gruppo, prima gestiti da Consorzio Sociale GOEL. La cooperativa nasce per essere non solo il gestore dei servizi del Gruppo ma anche il garante delle finalità etiche e sociali dello stesso nel tempo. Per questa ragione, si è deciso che la base sociale di cooperativa GOEL fosse costituita da persone fisiche, responsabili delle principali entità, associazioni e cooperative che hanno fatto crescere il progetto GOEL ovvero persone la cui aderenza ai valori di Gruppo fosse solida e verificata nel tempo. Cooperativa GOEL è, quindi, anche custode della mission di GOEL: ha acquisito da subito la proprietà dei marchi e vigila sul rispetto della mission da parte di chi li utilizza, sulla base dell'accordo di gruppo. Come cooperativa sociale di tipo B, ha inoltre come obiettivo l’inserimento lavorativo di persone svantaggiate. Capogruppo di GOEL – Gruppo Cooperativo, non si occupa di produzione di beni o servizi che vanno sul mercato, come le altre società del gruppo, ma dei servizi di supporto imprenditoriale (tra cui Campus GOEL), della formazione identitaria, della ricerca e sviluppo, nonché dei progetti di animazione territoriale: servizi di “sistema” che consentono alle attività del gruppo di crescere e affrontare il mercato.

**DENOMINAZIONE E SEDE LEGALE:**

GOEL soc. coop. sociale p.a.

via Peppino Brugnano, 1  
89048 - Siderno - RC

P. Iva: 02898550807

**SEDI OPERATIVE:**via Lazio, 43  
89042 - Gioiosa J. - RCviale Monte Santo, 10  
20121 - Milano**CONTATTI:**

TEL. EFAX + 39 0964 419191

MAIL [info@goel.coop](mailto:info@goel.coop)WEB [www.goel.coop](http://www.goel.coop)**12/10/2015**

Passaggio ramo d'azienda dei servizi centrali di gruppo da Consorzio Sociale GOEL a GOEL Società Cooperativa Sociale

**22/08/2016**

Designazione come capogruppo

**20/02/2018**

Acquisto Villaggio GOEL  
Viene acquistato un importante immobile nel centro di Siderno. Il progetto è di farlo diventare una rappresentazione del modello di sviluppo etico in Calabria.

**10/2020**

Avvio progetto Biodiversi  
Importante progetto per un nuovo modello di sviluppo agricolo in Calabria.

**12/08/2015**

Data di fondazione

**19/12/2015**

Prima Festa della Ripartenza A Monasterale, da A Lanterna. Le Feste della Ripartenza sono state una reazione (per ora) vincente nella libertà ed emancipazione di GOEL dagli attacchi della 'ndrangheta.

**1/10/2017**

Avvio del progetto GOEL Update, potenziamento dei servizi centrali di gruppo per aiutare la crescita complessiva del Gruppo.

**04/2019**

Avvio alleanza GOEL - Gruppo Cooperativo e Comunità Progetto Sud  
Queste due importanti realtà decidono di avviare un percorso federativo per innescare il cambiamento e il riscatto in Calabria.

## 4. STRUTTURA, GOVERNO E AMMINISTRAZIONE

### Consistenza e composizione della base sociale/associativa

Numero	Tipologia soci
2	Soci cooperatori lavoratori
0	Soci cooperatori volontari
0	Soci cooperatori fruitori
0	Soci cooperatori persone giuridiche
2	Soci sovventori e finanziatori
5	Soci ordinari

Totale Soci: 9

### Sistema di governo e controllo, articolazione, responsabilità e composizione degli organi

#### *Dati amministratori – CDA:*

Nome e Cognome amministratore	Rappresentante di persona giuridica – società	Sesso	Età	Data nomina	Eventuale grado di parentela con almeno un altro componente C.d.A.	Numero mandati	Ruoli ricoperti in comitati per controllo, rischi, nomine, remunerazione, sostenibilità	Presenza in C.d.A. di società controllate o facenti parte del gruppo o della rete di interesse	Indicare se ricopre la carica di Presidente, vice Presidente, Consigliere delegato, componente, e inserire altre informazioni utili
LINARELLO VINCENZO	No	maschio	51	27/05/2021		2	Carica gratuita, non remunerata.	Si	Presidente e Consigliere Delegato
BANTEL GERHARD	No	maschio	61	27/05/2021		2	Carica gratuita, non remunerata.	Si	Vice-presidente e Consigliere Delegato
CARIA STEFANO	No	maschio	46	27/05/2021		2	Carica gratuita, non remunerata.	Si	
SORACE MARIA PAOLA	No	femmina	52	27/05/2021		2	Carica gratuita, non remunerata.	Si	
SFONDRINI MANUELA	No	femmina	48	27/05/2021		2	Carica gratuita, non remunerata.	Si	Consigliere Delegato



**DENOMINAZIONE E SEDE LEGALE:**

GOEL soc. coop. sociale p.a.

via Peppino Brugnano, 1  
89048 - Siderno - RC

P. Iva: 02898550807

**SEDI OPERATIVE:**via Lazio, 43  
89042 - Gioiosa J. - RC  
viale Monte Santo, 10  
20121 - Milano**CONTATTI:**TEL. FAX + 39 0964 419191  
MAIL info@goel.coop  
WEB www.goel.coop**Descrizione tipologie componenti CdA:**

<b>Numero</b>	<b>Membri CdA</b>
5	totale componenti (persone)
3	di cui maschi
2	di cui femmine
1	di cui persone svantaggiate
4	di cui persone normodotate
2	di cui soci cooperatori lavoratori
0	di cui soci cooperatori volontari
0	di cui soci cooperatori fruitori
0	di cui soci sovventori/finanziatori
0	di cui rappresentanti di soci cooperatori persone giuridiche
3	Altro

**Modalità di nomina e durata carica**

Il Presidente e il Consiglio d'Amministrazione è stato eletto in Assemblea dei soci in data 30/05/2018 e attualmente rinnovato il 29/06/2021.

Durata carica: tre anni.

**N. di CdA/anno + partecipazione media**

Il Consiglio d'amministrazione si è riunito nell'anno 2020 tre volte ( 25/3/2020; 10/08/20; 9/12/20).

La partecipazione media ai CDA si attesta al 100%.

**Tipologia organo di controllo**

La Cooperativa sociale GOEL si avvale del COLLEGIO SINDACALE che nel 2020 era composto da:

- Vittoria Porcelli - presidente
- Luigi Zingone - Sindaco
- Rosita Francesca Pugliese - Sindaco

**DENOMINAZIONE E SEDE LEGALE:**

GOEL soc. coop. sociale p.a.

via Peppino Brugnano, 1  
89048 - Siderno - RC

P. Iva: 02898550807

**SEDI OPERATIVE:**via Lazio, 43  
89042 - Gioiosa J. - RC  
viale Monte Santo, 10  
20121 - Milano**CONTATTI:**TEL. EFAX + 39 0964 419191  
MAIL info@goel.coop  
WEB www.goel.coop

- Francesco Scordino - Sindaco Supplente

Per tutto il collegio sindacale non sussistono presupposti di incompatibilità di cui all'art. 2399 codice civile.

Al Sindaco Luigi Zingone, per il suo compenso, sono state deliberate euro 3.000 annue oltre il rimborso delle spese documentate. I Sindaci Porcelli, Pugliese e il supplente Scordino svolgono il proprio incarico solo a titolo di rimborso delle spese effettivamente sostenute.

**REVISORE CONTABILE**

La cooperativa, oltre il Collegio Sindacale si è dotata di un Revisore Contabile, il Dr Domenico Oliva, rispetto al quale non sussistono presupposti di incompatibilità di cui all'art. 2399 codice civile. Il compenso deliberato ammonta ad annue euro 1.500 oltre IVA e contributo obbligatorio.

***Partecipazione dei soci e modalità (ultimi 3 anni):***

<b>Anno</b>	<b>Assemblea</b>	<b>Data</b>	<b>Punti OdG</b>	<b>% partecipazione</b>	<b>% deleghe</b>
2018	assemblea ordinaria	12/02/2018	5	100,00	0,00
2018	assemblea ordinaria	27/04/2018	2	67,00	1,00
2018	assemblea straordinaria	27/05/2018	3	78,00	6,00
2019	assemblea ordinaria	22/06/2019	2	67,00	0,00
2020	assemblea ordinaria	10/10/2020	5	78,00	1,00

La partecipazione dei soci è costante. Non è mai stato necessario integrare gli ordini del giorno con richieste specifiche.

A parte gli incontri deliberativi del Consiglio di Amministrazione, durante l'anno i soci si incontrano frequentemente per aggiornamenti e consultazione, specie in relazione all'operato dei consiglieri delegati. Talvolta, settorialmente, i lavoratori vengono consultati riguardo specifiche progettazioni e piani di azione. I Consiglieri Delegati riferiscono frequentemente agli altri due consiglieri di amministrazione, oltre che ai soci ordinari.



DENOMINAZIONE E SEDE LEGALE:

GOEL soc. coop. sociale p.a.

via Peppino Brugnano, 1  
89048 - Siderno - RC

P. Iva: 02898550807

SEDI OPERATIVE:

via Lazio, 43  
89042 - Gioiosa J. - RC  
viale Monte Santo, 10  
20121 - Milano

CONTATTI:

TEL. FAX + 39 0964 419191  
MAIL info@goel.coop  
WEB www.goel.coop

## Mappatura dei principali stakeholder

### Tipologia di stakeholder:

Tipologia Stakeholder	Modalità coinvolgimento	Intensità
Personale della cooperativa	Riunioni specifiche per settore, invio informative, bacheche, coinvolgimento in iniziative pubbliche, invito e consultazione in occasione delle assemblee di bilancio annuali o in incontri di programmazione settoriale.	2 - Consultazione
Soci della cooperativa	Assemblee, comunicazioni interne, condivisione protocollo etico interno, consultazioni a distanza, incontri di coordinamento, verifiche periodiche con la direzione.	3 - Co-progettazione
Finanziatori	Comunicazione delle politiche e obiettivi aziendali, aggiornamenti sugli indicatori di processo, informazioni sulle attività, partecipazione alle assemblee. I soci sovventori esprimono uno dei tre sindaci effettivi in seno al collegio sindacale.	2 - Consultazione
Clienti/Utenti	Gli attuali clienti/utenti sono principalmente le società del gruppo. Il gruppo ha le proprie forme di consultazione e di decisioni collegiali definite dal contratto di gruppo.	4 - Co-produzione
Fornitori	Contratti di forniture prodotti/servizi, condivisione standard di qualità prodotti/servizi e protocolli etici.	2 - Consultazione
Pubblica Amministrazione	Informazioni, aggiornamenti, offerta di consulenza gratuita, partecipazione alla mission del cambiamento e del riscatto della Calabria.	2 - Consultazione
Collettività	Informazione, campagne di comunicazione, eventi, social media, incontri individuali, convegni e seminari, form di contatto dal sito.	2 - Consultazione

### *Livello di influenza e ordine di priorità*

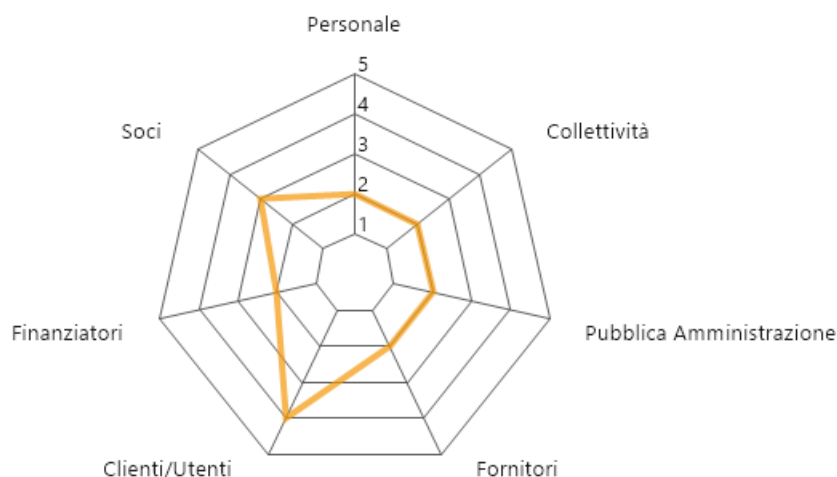

#### **SCALA:**

- 1 - Informazione
- 2 - Consultazione
- 3 - Co-progettazione
- 4 - Co-produzione
- 5 - Co-gestione

### **Tipologia di collaborazioni:**

<b>Descrizione</b>	<b>Tipologia soggetto</b>	<b>Tipo di collaborazione</b>	<b>Forme di collaborazione</b>
Comunità Progetto Sud	Altri enti senza scopo di lucro	Altro	Processo federativo in corso di costruzione.
Bastogi SpA	Imprese commerciali	Altro	Partecipazione societaria della cooperativa nell'impresa.
GOEL Bio - Soc. Coop. Agricola	Altro	Altro	Contratto di Gruppo Cooperativo Paritetico, condivisione mission del gruppo.
Fondazione con il Sud	Fondazione	Altro	Sostegno a progetti della



DENOMINAZIONE E SEDE LEGALE:

GOEL soc. coop. sociale p.a.  
via Peppino Brugnano, 1  
89048 - Siderno - RC  
P. Iva: 02898550807

SEDI OPERATIVE:

via Lazio, 43  
89042 - Gioiosa J. - RC  
viale Monte Santo, 10  
20121 - Milano

CONTATTI:

TEL. FAX + 39 0964 419191  
MAIL info@goel.coop  
WEB www.goel.coop

			cooperativa e del Gruppo
Fondazione Charlemagne	Fondazione	Altro	Sostegno a progetti della cooperativa e del Gruppo
Fondazione Peppino Vismara	Fondazione	Altro	Sostegno a progetti della cooperativa e del Gruppo
Fondazione Cattolica	Fondazione	Altro	Sostegno a progetti della cooperativa e del Gruppo
Enel SpA	Imprese commerciali	Altro	Collaborazioni reciproche di vario tipo
Fondazione Lugano	Fondazione	Altro	Sostegno a progetto della cooperativa
Gruppo Intesa San Paolo	Imprese commerciali	Altro	Sostegno a progetti della cooperativa e del Gruppo
Federcasse BCC – Credito Cooperativo	Altro	Altro	Finanziamento bancario
Banca Etica	Altro	Altro	Finanziamento bancario
Banca Prossima - Intesa San Paolo	Imprese commerciali	Altro	Finanziamento bancario
Invitalia	Ente pubblico	Convenzione	Assistenza e informazione erogata dalla cooperativa per il bando “Resto al Sud”
Camera di Commercio di Reggio Calabria	Altro	Altro	Informazione e assistenza allo sviluppo imprenditoriale a favore della cooperativa
Caritas Ambrosiana	Altro	Altro	Collaborazione per la lotta e prevenzione all’infiltrazione della ‘ndrangheta nel territorio diocesano. Sostegno alle iniziative di GOEL
Confcommercio Milano	Altro	Altro	Collaborazione per la lotta e prevenzione all’infiltrazione della ‘ndrangheta nel territorio di competenza
Camera di Commercio Roma	Altro	Altro	Cooperazione nella lotta alla infiltrazione della



DENOMINAZIONE E SEDE LEGALE:

GOEL soc. coop. sociale p.a.

via Peppino Brugnano, 1  
89048 - Siderno - RC

P. Iva: 02898550807

SEDI OPERATIVE:

via Lazio, 43  
89042 - Gioiosa J. - RC  
viale Monte Santo, 10  
20121 - Milano

CONTATTI:

TEL. FAX + 39 0964 419191  
MAIL info@goel.coop  
WEB www.goel.coop

			'ndrangheta nel territorio di sua competenza
Comune di Caulonia	Ente pubblico	Altro	Animazione territoriale e sviluppo imprenditoriale
Consorzio Macramè	Altri enti senza scopo di lucro	Altro	Sviluppo comune progetto fondazione di comunità
Confcooperative Calabria	Altro	Altro	Partecipazione associativa attiva
Confcooperative Nazionale	Altro	Altro	Partecipazione associativa attiva
Confcooperative Emilia Romagna	Altro	Altro	Partnership di sostegno alla cooperativa e al Gruppo
Assifero	Altri enti senza scopo di lucro	Altro	Collaborazione su finalità comuni
Ashoka	Altro	Altro	Sostegno reciproco nelle attività
PWC - PricewaterhouseCoopers Business Services Srl	Imprese commerciali	Altro	Consulenza e donazioni a titolo di liberalità a favore della cooperativa
CEA Coop - Cooperativa Edile Appennino	Altro	Altro	Partnership operativa nelle attività della cooperativa e del Gruppo
Associazione Italiacamp	Altri enti senza scopo di lucro	Altro	Collaborazione sugli obiettivi comuni
Gruppo Assimoco SpA	Imprese commerciali	Convenzione	Collaborazione e supporto reciproco, convenzione assicurativa a favore del Gruppo
Studio Torta SpA	Imprese commerciali	Altro	Collaborazione commerciale, collaborazione pro bono a favore della cooperativa
Commissione Europea	Ente pubblico	Altro	Interlocuzioni riguardo le istanze e i bisogni del territorio
TechSoup	Impresa sociale	Convenzione	Supporto a livello



DENOMINAZIONE E SEDE LEGALE:

GOEL soc. coop. sociale p.a.  
via Peppino Brugnano, 1  
89048 - Siderno - RC  
P. Iva: 02898550807

SEDI OPERATIVE:

via Lazio, 43  
89042 - Gioiosa J. - RC  
viale Monte Santo, 10  
20121 - Milano

CONTATTI:

TEL. FAX + 39 0964 419191  
MAIL info@goel.coop  
WEB www.goel.coop

			informatico per la cooperativa
Plef - Planet Life Economy Foundation	Altri enti senza scopo di lucro	Altro	Sostegno alle attività di GOEL
Comune di Milano	Ente pubblico	Altro	Cooperazione nella lotta all'infiltrazione della 'ndrangheta
Procura di Reggio Calabria - Misure di Prevenzione	Ente pubblico	Altro	Assegnazione bene confiscato
Procura di Roma - Misure di Prevenzione	Ente pubblico	Altro	Assegnazione bene confiscato
Consulta del Terzo Settore - Regione Calabria	Ente pubblico	Altro	Partecipazione alla consulta regionale ai fini della predisposizione del Piano Sociale Regionale e per altre finalità istituzionali

## 5. PERSONE CHE OPERANO PER L'ENTE

### Tipologie, consistenza e composizione del personale (retribuito o volontario)

#### Occupazioni/Cessazioni:

N.	Occupazioni
11	Totale lavoratori subordinati occupati anno di riferimento
3	di cui maschi
8	di cui femmine
3	di cui under 35
2	di cui over 50

N.	Cessazioni
1	Totale cessazioni anno di riferimento
0	di cui maschi
1	di cui femmine
0	di cui under 35
0	di cui over 50

#### Assunzioni/Stabilizzazioni:

N.	Assunzioni
3	Nuove assunzioni anno di riferimento*
1	di cui maschi
2	di cui femmine
1	di cui under 35
2	di cui over 50

N.	Stabilizzazioni
1	Stabilizzazioni anno di riferimento*
0	di cui maschi
1	di cui femmine
0	di cui under 35
0	di cui over 50

\* da disoccupato/tirocinante a occupato \* da determinato a indeterminato





**DENOMINAZIONE E SEDE LEGALE:**

GOEL soc. coop. sociale p.a.  
via Peppino Brugnano, 1  
89048 - Siderno - RC  
P. Iva: 02898550807

**SEDI OPERATIVE:**

via Lazio, 43  
89042 - Gioiosa J. - RC  
viale Monte Santo, 10  
20121 - Milano

**CONTATTI:**

TEL. EFAX + 39 0964 419191  
MAIL info@goel.coop  
WEB www.goel.coop

## Composizione del personale

### **Personale per inquadramento e tipologia contrattuale:**

Contratti di lavoro	A tempo indeterminato	A tempo determinato
Totale	9	2
Dirigenti	0	0
Quadri	0	1
Impiegati	8	1
Operai fissi	1	0
Operai avventizi	0	0
Altro	0	0

### **Composizione del personale per anzianità aziendale:**

	In forza al 2020	In forza al 2019
Totale	11	9
< 6 anni	11	9
6-10 anni	0	0
11-20 anni	0	0
> 20 anni	0	0

Di cui dipendenti Svantaggiati	
2	Totale dipendenti
2	di cui Lavoratori con svantaggio certificato (n. 381/1991, ecc)
0	di cui lavoratori con altri tipi di svantaggio non certificato (disagio sociale)



DENOMINAZIONE E SEDE LEGALE:

GOEL soc. coop. sociale p.a.

via Peppino Brugnano, 1  
89048 - Siderno - RC  
P. Iva: 02898550807

SEDI OPERATIVE:

via Lazio, 43  
89042 - Gioiosa J. - RC  
viale Monte Santo, 10  
20121 - Milano

CONTATTI:

TEL. EFAX + 39 0964 419191  
MAIL info@goel.coop  
WEB www.goel.coop

<b>N. Tirocini e stage</b>	
1	Totale tirocini e stage
0	di cui tirocini e stage
1	di cui volontari in Servizio Civile

***Livello di istruzione del personale occupato:***

<b>N. Lavoratori</b>	
0	Dottorato di ricerca
3	Master di II livello
3	Laurea Magistrale
1	Master di I livello
0	Laurea Triennale
4	Diploma di scuola superiore
0	Licenza media
0	Altro

***Tipologia lavoratori con svantaggio certificato e non:***

<b>N. totale</b>	<b>Tipologia svantaggio</b>	<b>di cui dipendenti</b>	<b>di cui in tirocinio/stage</b>
2	Totale persone con svantaggio	2	0
2	persone con disabilità fisica e/o sensoriale L 381/91	2	0
0	persone con disabilità psichica L 381/91	0	0
0	persone con dipendenze L 381/91	0	0
0	persone minori in età lavorativa in situazioni di difficoltà familiare L 381/91	0	0
0	persone detenute e in misure alternative L 381/91	0	0
0	persone con disagio sociale (non certificati) o molto svantaggiate ai sensi del regolamento comunitario 651/2014, non già presenti nell'elenco	0	0

1 lavoratori con svantaggio soci della cooperativa



DENOMINAZIONE E SEDE LEGALE:

GOEL soc. coop. sociale p.a.

via Peppino Brugnano, 1  
89048 - Siderno - RC  
P. Iva: 02898550807

SEDI OPERATIVE:

via Lazio, 43  
89042 - Gioiosa J. - RC  
viale Monte Santo, 10  
20121 - Milano

CONTATTI:

TEL. EFAX + 39 0964 419191  
MAIL info@goel.coop  
WEB www.goel.coop

1 lavoratori dipendenti con svantaggio e con contratto a tempo indeterminato

### **Volontari**

<b>N. volontari</b>	<b>Tipologia Volontari</b>
1	Totale volontari
0	di cui soci-volontari
1	di cui volontari in Servizio Civile

### **Attività di formazione e valorizzazione realizzate**

#### **Formazione professionale:**

<b>Ore totali</b>	<b>Tema formativo</b>	<b>N. partecipanti</b>	<b>Ore formazione pro-capite</b>	<b>Obbligatoria/ non obbligatoria</b>	<b>Costi sostenuti</b>
4	AGGIORNAMENTO NORMATIVE	2	2,00	No	71,00
7	AMMINISTRAZIONE E FINANZA	3	2,00	No	107,00
6	CERTIFICAZIONI E QUALITA'	1	6,00	No	120,00
2	PROGETTAZIONE E ORGANIZZAZIONE DEL LAVORO	2	1,00	No	38,00
4	SOSTENIBILITA' AMBIENTALE E SOCIALE	1	4,00	No	68,00

#### **Formazione salute e sicurezza:**

<b>Ore totali</b>	<b>Tema formativo</b>	<b>N. partecipanti</b>	<b>Ore formazione pro-capite</b>	<b>Obbligatoria/ non obbligatoria</b>	<b>Costi sostenuti</b>
16	COVID-19	8	2,00	Si	298,00

**DENOMINAZIONE E SEDE LEGALE:**

GOEL soc. coop. sociale p.a.  
via Peppino Brugnano, 1  
89048 - Siderno - RC  
P. Iva: 02898550807

**SEDI OPERATIVE:**

via Lazio, 43  
89042 - Gioiosa J. - RC  
viale Monte Santo, 10  
20121 - Milano

**CONTATTI:**

TEL. EFAX + 39 0964 419191  
MAIL info@goel.coop  
WEB www.goel.coop

## Contratto di lavoro applicato ai lavoratori

### Tipologie contrattuali e flessibilità:

N.	Tempo indeterminato	Full-time	Part-time
10	Totale dipendenti indeterminato	2	8
2	di cui maschi	1	1
8	di cui femmine	1	7

N.	Tempo determinato	Full-time	Part-time
1	Totale dipendenti determinato	0	1
1	di cui maschi	0	1
0	di cui femmine	0	0

N.	Stagionali /occasionali
0	Totale lav. stagionali/occasionali
0	di cui maschi
0	di cui femmine

N.	Autonomi
9	Totale lav. autonomi
4	di cui maschi
5	di cui femmine

## Natura delle attività svolte dai volontari

La volontaria è stata coinvolta in tutte le attività portate avanti dagli operatori. In particolare, ha affiancato l'ufficio comunicazione e marketing nella promozione delle attività e dei servizi offerti da GOEL e per incentivare la partecipazione attiva della comunità locale. E' stata coinvolta nell'organizzazione di eventi rivolti agli utenti di GOEL, alla gestione di contatti con enti del territorio e la rete extra-regionale.

**DENOMINAZIONE E SEDE LEGALE:**

GOEL soc. coop. sociale p.a.

via Peppino Brugnano, 1  
89048 - Siderno - RC

P. Iva: 02898550807

**SEDI OPERATIVE:**via Lazio, 43  
89042 - Gioiosa J. - RC  
viale Monte Santo, 10  
20121 - Milano**CONTATTI:**TEL. FAX + 39 0964 419191  
MAIL info@goel.coop  
WEB www.goel.coop

**Struttura dei compensi, delle retribuzioni, delle indennità di carica e modalità e importi dei rimborsi ai volontari “emolumenti, compensi o corrispettivi a qualsiasi titolo attribuiti ai componenti degli organi di amministrazione e controllo, ai dirigenti nonché agli associati”**

	<b>Tipologia compenso</b>	<b>Totale Annuo Lordo</b>
Membri Cda	Altro - Volontario	0,00
Organi di controllo	Retribuzione	4500,00
Dirigenti	Altro - Volontario	0,00
Associati	Altro - Volontario	0,00

CCNL applicato ai lavoratori: **CCNL COOPERATIVE SOCIALI**

**Rapporto tra retribuzione annua lorda massima e minima dei lavoratori dipendenti dell'ente**

Massima Euro 28.314 / Minima Euro 16.461.

**In caso di utilizzo della possibilità di effettuare rimborsi ai volontari a fronte di autocertificazione, modalità di regolamentazione, importo dei rimborsi complessivi annuali e numero di volontari che ne hanno usufruito**

Importo rimborsi dei volontari complessivi annuali: **0,00 €**Numero di volontari che ne hanno usufruito: **0**Modalità di regolamentazione per rimborso volontari: **Non presente**

**DENOMINAZIONE E SEDE LEGALE:**

GOEL soc. coop. sociale p.a.  
via Peppino Brugnano, 1  
89048 - Siderno - RC  
P. Iva: 02898550807

**SEDI OPERATIVE:**

via Lazio, 43  
89042 - Gioiosa J. - RC  
viale Monte Santo, 10  
20121 - Milano

**CONTATTI:**

TEL. EFAX + 39 0964 419191  
MAIL [info@goel.coop](mailto:info@goel.coop)  
WEB [www.goel.coop](http://www.goel.coop)

## 6. OBIETTIVI E ATTIVITÀ

### **Dimensioni di valore e obiettivi di impatto**

La missione della cooperativa è strettamente legata a quella di GOEL – Gruppo Cooperativo: innescare processi di cambiamento e di riscatto della Calabria.

I valori perseguiti dal Gruppo sono contenuti nel “Manifesto di GOEL”: il cuore della missione è l’attivazione di processi di cambiamento sistemico. L’inserimento lavorativo di persone svantaggiate, direttamente e nel Gruppo, è una parte ovvia di questo percorso, ma l’orizzonte è molto più ampio e riguarda il bene comune e un modello di sviluppo equo, sociale, inclusivo, ecologico.

Perseguire il cambiamento e il riscatto in Calabria vuol dire necessariamente confrontarsi con i più grandi ostacoli a questo progetto: la ‘ndrangheta, le massonerie deviate, le reti di potere occulte o in generale antidemocratiche, la politica corrotta, la corruzione, il clientelismo, la paura e il disfattismo.

GOEL ha puntato tutto su una strategia di affermazione di quella che ha battezzato come “etica efficace”: un’etica innovativa, che fa dell’efficacia la sua dimensione fondante, da un lato per delegittimare i poteri antidemocratici e occulti che impediscono il cambiamento, dall’altro per legittimare processi di speranza e di riattivazione del protagonismo della società civile. Tutte le attività che GOEL porta avanti, dunque, non hanno solo valore in sé, ma sono utilizzate come strumenti di affermazione politica e culturale del progetto di cambiamento.

GOEL ha portato avanti in questi anni una strategia molto complessa, perché complesso è ogni processo di cambiamento sistemico, con azioni parallele in diversi ambiti: imprenditoria, dinamiche sociali, cultura, comunicazione pubblica, sostenibilità ambientale, coesione sociale, politica e democrazia, evoluzione organizzativa. GOEL si è strutturato come un cluster sociale e

**DENOMINAZIONE E SEDE LEGALE:**

GOEL soc. coop. sociale p.a.  
via Peppino Brugnano, 1  
89048 - Siderno - RC  
P. Iva: 02898550807

**SEDI OPERATIVE:**

via Lazio, 43  
89042 - Gioiosa J. - RC  
viale Monte Santo, 10  
20121 - Milano

**CONTATTI:**

TEL. EFAX + 39 0964 419191  
MAIL [info@goel.coop](mailto:info@goel.coop)  
WEB [www.goel.coop](http://www.goel.coop)

imprenditoriale allo stesso tempo: una comunità, un movimento e un'organizzazione imprenditoriale mutualistica e partecipata. GOEL ha in questi anni svolto un ruolo sociale pubblico in Calabria di rilievo, costruendo capitale sociale e fiducia attorno a sé e alle proprie proposte.

Tutto questo rende davvero complessa e difficile una valutazione d'impatto: sono troppi e troppo complessi gli ambiti da valutare, nonché molto ampia la ricaduta pubblica del suo operato. È difficile trovare indicatori d'impatto adeguati da "misurare" in modo oggettivo. Parimenti, è difficile capire come intersecare le dinamiche degenerative dell'economia e del tessuto sociale calabrese con i possibili impatti culturali e sociali prodotti dall'azione di GOEL in questi anni: in alcuni contesti, la stasi di alcuni indicatori socio-economici non sempre può essere assunta come un impatto negativo o inesistente...

In allegato al presente bilancio sociale vi è uno schema con alcuni indicatori di impatto aggregati per tutto il Gruppo, non solo le cinque realtà firmatarie del contratto di gruppo ma anche i loro associati persone giuridiche, quelli effettivamente coinvolti nei processi produttivi e lavorativi. Numeri attraverso cui è possibile "misurare" alcuni impatti occupazionali, imprenditoriali e sociali costruiti da GOEL in questi anni.

Ma accanto a questi "numeri certi" vi sono dimensioni di cambiamento e trasformazione sociale ancora difficilmente delineabili e che richiederebbero un approfondimento più impegnativo e sistematico.

Alcuni sono eclatanti e si impongono nella loro evidenza. Uno di questi è la libertà dalla violenza mafiosa raggiunto in questi anni. GOEL è stato da sempre aggredito dalla 'ndrangheta, centralmente o presso i propri soci. Nella pagina del sito di GOEL Bio si può trovare una lista di aggressioni subite da GOEL Bio stesso o dai suoi soci datata 2015: <https://goel.bio/it/content/24-impegno>. Una lista che riguarda solo GOEL Bio, senza contare le altre realtà del Gruppo e i loro associati.

Nel corso degli anni, il Gruppo ha imparato ad utilizzare la mobilitazione mediatica e popolare come strumento di difesa: la 'ndrangheta non ama i riflettori puntati e GOEL ha risposto con intense

**DENOMINAZIONE E SEDE LEGALE:**

GOEL soc. coop. sociale p.a.  
via Peppino Brugnano, 1  
89048 - Siderno - RC  
P. Iva: 02898550807

**SEDI OPERATIVE:**

via Lazio, 43  
89042 - Gioiosa J. - RC  
viale Monte Santo, 10  
20121 - Milano

**CONTATTI:**

TEL. EFAX + 39 0964 419191  
MAIL info@goel.coop  
WEB www.goel.coop

campagne stampa a livello regionale e sociale per ogni aggressione subita. Questo interrompeva per un po' le aggressioni nel territorio dove erano avvenute: ma GOEL è presente in territori diversi, dove agiscono almeno quindici locali di 'ndrangheta diverse e pertanto ogni locale in autonomia portava avanti ulteriori aggressioni.

La svolta è avvenuta a dicembre 2015 quando, dopo il grande incendio all'azienda agricola "A Lanterna" di Monasterace, la strategia si è evoluta attraverso l'idea della "Festa della Ripartenza", una festa da effettuare dopo ogni aggressione delle 'ndrine: con la festa si cerca di aggregare la comunità locale e l'opinione pubblica nazionale attorno alla vittima. La festa diventa così un catalizzatore di solidarietà che produce i suoi effetti benefici su chi è stato colpito e su GOEL: effetti che spesso superano ampiamente i danni arrecati dall'aggressione.

Dopo qualche mese, una campagna di comunicazione locale (ma a volte nazionale) stila un report pubblico, chiaramente indirizzato anche agli 'ndranghetisti, di tutto ciò che di positivo è nato dalla festa in reazione all'aggressione. E ogni volta, è stato esplicitato alla 'ndrangheta che, con le "Feste della Ripartenza", continuare a colpire GOEL avrebbe significato renderlo più forte: "Più ci colpirete, più ci aiuterete!".

Dopo sole tre feste, l'ultima delle quali è stata considerata quella di risposta al sabotaggio presso l'Ostello Locride, sembra che la 'ndrangheta abbia capito. È successo qualcosa mai storicamente accaduto prima nel territorio. La 'ndrangheta è ormai da oltre quattro anni che non perpetra danneggiamenti significativi a qualche realtà del Gruppo. La cosa stupisce in quanto la nota autonomia di ciascuna locale di 'ndrangheta lascia supporre che la decisione di non interrompere le aggressioni a GOEL possa essere stata assunta e fatta applicare ad un livello gerarchico più alto. Oggi GOEL "viola" ogni regola che la 'ndrangheta impone nel territorio e compie operazioni imprenditoriali e immobiliari senza alcun riguardo nei confronti dei possibili interessi dell'organizzazione mafiosa.

Il livello di libertà raggiunto non sembra avere precedenti se consideriamo il livello imprenditoriale del Gruppo, la vastità dei soggetti coinvolti e l'ampia distribuzione geografica su ben tre province



**DENOMINAZIONE E SEDE LEGALE:**

GOEL soc. coop. sociale p.a.  
via Peppino Brugnano, 1  
89048 - Siderno - RC  
P. Iva: 02898550807

**SEDI OPERATIVE:**

via Lazio, 43  
89042 - Gioiosa J. - RC  
viale Monte Santo, 10  
20121 - Milano

**CONTATTI:**

TEL. FAX + 39 0964 419191  
MAIL [info@goel.coop](mailto:info@goel.coop)  
WEB [www.goel.coop](http://www.goel.coop)

Calabresi. Questo può essere considerato un indicatore di impatto? Crediamo proprio di sì.

Ma quale impatto ha avuto nella popolazione locale la libertà di GOEL e qual è il livello di fiducia e di coraggio che l'esperienza del Gruppo ha generato nel territorio?

Anche queste sono domande ampie, difficili da “misurare” e determinare aritmeticamente. Ma, anche in questo caso, gli indicatori possono essere scorti attraverso una lettura in filigrana degli avvenimenti di questi ultimi anni. Nel periodo a cavallo delle festività natalizie 2018-2019, uno dei soci di GOEL Bio ha ricevuto pesantissime minacce di morte, accompagnate da una reiterata richiesta estorsiva: si tratta di Pino Trimboli, che gestisce il ristorante “La Collinetta”.

Negli ultimi quattro anni, non ci sono stati danneggiamenti per una nuova “Festa della Ripartenza”, ma sono arrivate invece le minacce. GOEL ha reagito con una forte campagna mediatica e sono state due le reazioni che hanno segnato quei giorni drammatici.

La prima: immediatamente, il 24 gennaio, l'allora Prefetto di Reggio Calabria ha convocato il “Comitato Provinciale per l'Ordine e la Sicurezza Pubblica” proprio a Locri, tematizzando le minacce appena denunciate pubblicamente e invitando GOEL e il suo socio minacciato.

Il periodo post-natalizio è infelice per i ristoranti locali, molti chiudono e riducono i giorni di apertura: c'era quindi il timore che le minacce di incendiare il ristorante impaurissero e allontanassero i clienti. GOEL ha quindi invitato tutti a frequentare il ristorante per schierarsi con il Gruppo e con Pino, mettendoci la faccia, anche nei confronti della 'ndrangheta. La risposta è stata oltre ogni aspettativa, il locale si è riempito oltre misura per diverse settimane: le persone hanno scelto di far vedere pubblicamente da che parte stavano, con un chiaro segno che andava oltre ogni timore e paura.

Può anche questo essere un indicatore di impatto del processo di trasformazione sociale messo in moto da GOEL? Probabilmente sì. Possono essere un indicatore le telefonate di solidarietà di altri titolari e commercianti che affermavano di volersi schierare come lui? Probabilmente sì.

**DENOMINAZIONE E SEDE LEGALE:**

GOEL soc. coop. sociale p.a.  
via Peppino Brugnano, 1  
89048 - Siderno - RC  
P. Iva: 02898550807

**SEDI OPERATIVE:**

via Lazio, 43  
89042 - Gioiosa J. - RC  
viale Monte Santo, 10  
20121 - Milano

**CONTATTI:**

TEL. FAX + 39 0964 419191  
MAIL [info@goel.coop](mailto:info@goel.coop)  
WEB [www.goel.coop](http://www.goel.coop)

Come sarebbe stata la Locride, la Piana di Gioia Tauro, la Calabria, senza GOEL? Qual è l'impatto veramente determinato dalle azioni culturali, politiche e imprenditoriali di GOEL? Difficile stabilirlo, ma tanti indicatori che scorrono tra le crepe della storia del Gruppo probabilmente potrebbero dare una risposta parziale a queste domande.

## **Il Gruppo**

### **Una comunità partecipata**

La "tecnologia organizzativa" di GOEL si è perfezionata nel tempo. La sfida più grande è stata quella di conciliare la partecipazione democratica con l'efficienza imprenditoriale.

Il Gruppo è strutturato per garantire spazi di partecipazione a tutti e a tutte le entità: le persone si mettono insieme e costituiscono cooperative o aziende, le cooperative di persone e le aziende si mettono insieme in consorzi, i consorzi (o assimilabili) compongono il gruppo, insieme a cooperativa GOEL e l'associazione Amici di GOEL che hanno un ruolo specifico. I lavoratori, i partner, i clienti, il territorio, e in generale tutti gli stakeholders, in questo schema organizzativo hanno momenti e spazi di consultazione e partecipazione. In generale, anche verso le basi sociali, l'idea è quella di conciliare la massima partecipazione e consultazione sulla programmazione generale, la consultazione nelle programmazioni operative, con la gerarchia ed l'efficienza aziendale nella gestione ordinaria e quotidiana delle attività.

Per ciò che concerne la governance, attualmente il Gruppo è così strutturato:



**DENOMINAZIONE E SEDE LEGALE:**

GOEL soc. coop. sociale p.a.

via Peppino Brugnano, 1  
89048 - Siderno - RC  
P. Iva: 02898550807

**SEDI OPERATIVE:**

via Lazio, 43  
89042 - Gioiosa J. - RC  
viale Monte Santo, 10  
20121 - Milano

**CONTATTI:**

TEL. EFAX + 39 0964 419191  
MAIL info@goel.coop  
WEB www.goel.coop

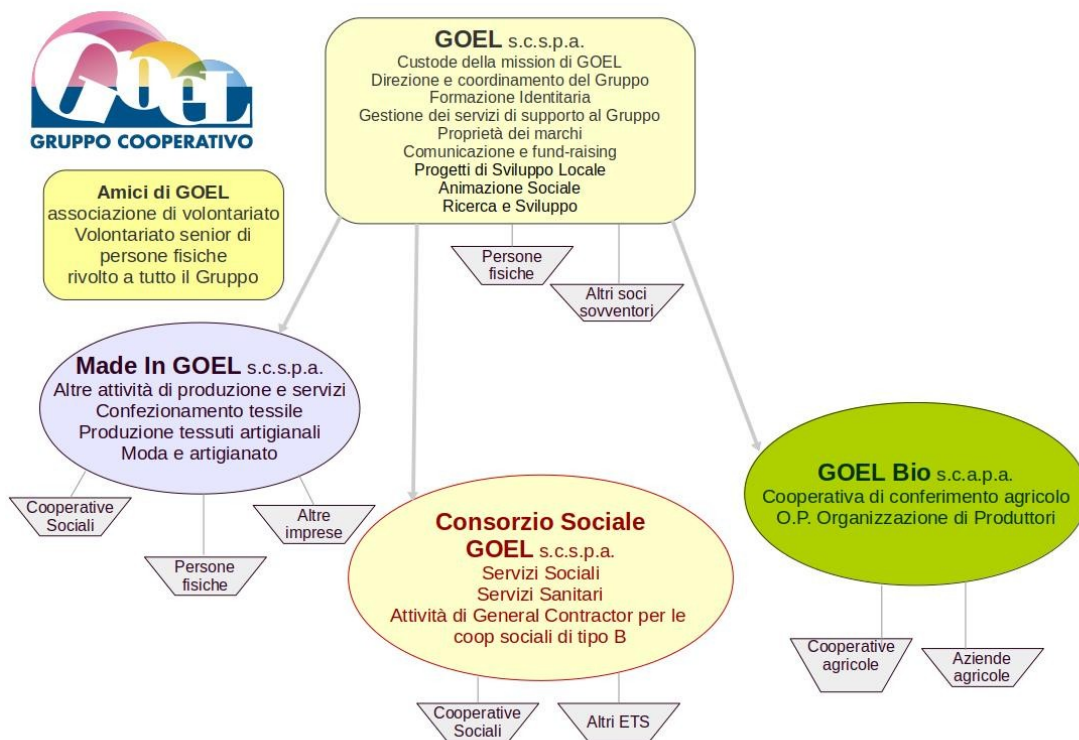

**GOVERNANCE oggi**

**COMITATO DI GRUPPO**

Formato da:  
Tutti i presidenti +  
Tutti i consiglieri delegati +  
Direttori e comitati esecutivi

**poteri e responsabilità**

Consultivo +  
Istruttorio rispetto alle decisioni della capogruppo

**DIREZIONE DI GRUPPO**

Formato da:  
Presidente della capogruppo +  
Consiglieri delegati (eventuali) della cg +  
Direttori generali della capogruppo

**poteri e responsabilità**

Esecuzione e attuazione delle decisioni e della programmazione della capogruppo

**COORDINAMENTO DI GRUPPO**

Consiglio di Amministrazione della capogruppo

**poteri e responsabilità**

Direzione e coordinamento del Gruppo tenendo conto delle consultazioni del Comitato di Gruppo

**DENOMINAZIONE E SEDE LEGALE:**

GOEL soc. coop. sociale p.a.  
via Peppino Brugnano, 1  
89048 - Siderno - RC  
P. Iva: 02898550807

**SEDI OPERATIVE:**

via Lazio, 43  
89042 - Gioiosa J. - RC  
viale Monte Santo, 10  
20121 - Milano

**CONTATTI:**

TEL. FAX + 39 0964 419191  
MAIL [info@goel.coop](mailto:info@goel.coop)  
WEB [www.goel.coop](http://www.goel.coop)

Nel 2020 è stata realizzata una robusta consulenza societaria che ha portato alla necessità di una diversa attribuzione di alcune attività. Questo, insieme alle nascenti esigenze del processo federativo con Comunità Progetto Sud porteranno ad una nuova topologia e governance di gruppo.

## **Il processo federativo con Comunità Progetto Sud**

Comunità Progetto Sud e GOEL – Gruppo Cooperativo hanno avviato nel 2020 un progetto federativo ben definito, passando da un'idea di “alleanza permanente” ad un'idea di “federazione” strutturata e strutturale. Ciò nasce da un percorso di condivisione profonda del progetto politico-culturale di cambiamento e riscatto della Calabria.

Pur non avendo ancora definito la natura giuridica dell'entità federativa, di fatto, ci si è dotati di una governance partecipata, che coinvolge i due rispettivi gruppi. Si è stabilito di integrare gradualmente i servizi di supporto imprenditoriale, di cui entrambi i gruppi sono dotati, attraverso forme diversificate: si andrà da una vera e propria integrazione completa dei servizi analoghi in alcuni casi, a protocolli di lavoro comuni in altri, fino a semplici collaborazioni esterne in altri ancora. Parallelamente si è deciso di dotarsi di figure manageriali e/o specialistiche comuni che, per il momento, si ancoreranno ad una o l'altra delle due realtà.

## **Le attività del Gruppo**

GOEL – Gruppo Cooperativo opera in diversi settori. Nel settore sociale e sanitario, GOEL gestisce: due comunità di accoglienza di bambini e adolescenti che provengono da percorsi di devianza, emarginazione e, a volte, violenza; due residenze sanitarie per persone con malattie mentali; attività di accoglienza di migranti richiedenti asilo e di minori stranieri non accompagnati, nonché di integrazione nei piccoli Comuni del territorio; attività di assistenza sociale e sanitaria per persone svantaggiate provenienti da percorsi di emarginazione.

**DENOMINAZIONE E SEDE LEGALE:**

GOEL soc. coop. sociale p.a.  
via Peppino Brugnano, 1  
89048 - Siderno - RC  
P. Iva: 02898550807

**SEDI OPERATIVE:**

via Lazio, 43  
89042 - Gioiosa J. - RC  
viale Monte Santo, 10  
20121 - Milano

**CONTATTI:**

TEL. FAX + 39 0964 419191  
MAIL [info@goel.coop](mailto:info@goel.coop)  
WEB [www.goel.coop](http://www.goel.coop)

GOEL gestisce inoltre iniziative imprenditoriali di mercato fortemente etiche e innovative.

CANGIARI, “cambiare” in dialetto calabrese, è il primo brand eco-etico di fascia alta della moda italiana, nato per ridare vita alla tradizione della tessitura al telaio a mano. Un'iniziativa etica a 360°: i tessuti e i filati utilizzati sono biologici, certificati, naturali ed ecologici. Tutta la filiera è made in Italy, composta da cooperative sociali che inseriscono al lavoro persone disoccupate e/o svantaggiate.

GOEL Bio è il marchio che aggrega aziende agricole biologiche che si oppongono alla 'ndrangheta, alcune delle quali hanno subito ripetute aggressioni. Attraverso un'ampia mobilitazione ed un'efficace strategia di cooperazione, i produttori di GOEL Bio riescono a resistere e ripartire dagli attacchi. Non solo: attraverso la ricostruzione della filiera e l'eliminazione degli intermediari, ricevono un prezzo equo di conferimento, superiore alla media di mercato. La qualità del biologico certificato e la lotta al caporalato sono garantite dall'adozione di rigorosi protocolli etici e di anticontaminazione.

I Viaggi del GOEL, attraverso il tour operator e agenzia viaggi “Turismo Responsabile”, promuove itinerari che favoriscono il legame dei viaggiatori (e dei loro territori di origine) con le comunità locali calabresi. I Viaggi del GOEL propone soggiorni e servizi presso aziende etiche e che si oppongono alla 'ndrangheta o strutture confiscate come l'eco-ostello Locride.

## **Il ruolo della Cooperativa nel 2020**

Quali sono state le azioni specifiche portate avanti dalla cooperativa nel difficile 2020?

### **I servizi di supporto imprenditoriale**

I servizi di supporto imprenditoriale sono il cuore pulsante delle varie attività del Gruppo. Una delle

**DENOMINAZIONE E SEDE LEGALE:**

GOEL soc. coop. sociale p.a.

via Peppino Brugnano, 1  
89048 - Siderno - RC  
P. Iva: 02898550807**SEDI OPERATIVE:**via Lazio, 43  
89042 - Gioiosa J. - RC  
viale Monte Santo, 10  
20121 - Milano**CONTATTI:**TEL. FAX + 39 0964 419191  
MAIL [info@goel.coop](mailto:info@goel.coop)  
WEB [www.goel.coop](http://www.goel.coop)

più grandi difficoltà per le imprese che nascono nel territorio calabrese è reperire servizi di supporto imprenditoriale qualificati e avere una sufficiente economia di scala per poterseli permettere. L'idea di centralizzare i servizi e di articularli in una struttura di Gruppo è stato, probabilmente, uno dei fattori di successo imprenditoriale più importanti.

Uno dei ruoli principali di cooperativa è quello di fornire tali servizi a tutte le società del Gruppo.

Nel 2020, cooperativa GOEL ha supportato attraverso: contabilità e amministrazione, segreteria societaria, ufficio legale, sicurezza sui luoghi di lavoro, consulenza sulla privacy, servizi di supporto informatico, networking e servizi web, sicurezza informatica, ufficio comunicazione, P.R., marketing, direzione e promozione commerciale, management sussidiario o sostitutivo, ufficio progetti, ufficio bandi, fundraising, qualità e certificazioni, formazione identitaria, formazione professionale tramite enti terzi accreditati, tutoring imprenditoriale.

Pur lavorando in smart working, nel 2020 si è continuato a sviluppare e incrementare la qualità dei servizi per prepararsi alla sfida di Biodiversi e del processo federativo con Comunità Progetto Sud.

## **riCALABRIA**

Uno dei temi condivisi con Comunità Progetto Sud è l'esigenza di un nuovo modello culturale democratico in Calabria e una nuova visione dello Stato e della sovranità popolare.

In Italia, e soprattutto al Sud, il grande equivoco sulla democrazia è quello di pensare che basti il voto libero e il suffragio universale perché essa sia compiuta.

Ma, perché si realizzi una vera democrazia, sono necessari, in realtà, 3 elementi, contemporaneamente indispensabili:

1. il diritto di voto libero e il suffragio universale;

**DENOMINAZIONE E SEDE LEGALE:**

GOEL soc. coop. sociale p.a.

via Peppino Brugnano, 1  
89048 - Siderno - RC

P. Iva: 02898550807

**SEDI OPERATIVE:**via Lazio, 43  
89042 - Gioiosa J. - RCviale Monte Santo, 10  
20121 - Milano**CONTATTI:**

TEL. EFAX + 39 0964 419191

MAIL [info@goel.coop](mailto:info@goel.coop)WEB [www.goel.coop](http://www.goel.coop)

2. l'equità e il bene comune, perché una persona in condizioni di precarietà o subalternità spesso non è nelle condizioni di esprimere un voto libero e consapevole;
3. la sussidiarietà partecipativa, ad ogni livello, che si esprime attraverso una partecipazione non solo alle decisioni da assumere ma anche all'operatività delle azioni di governo del territorio.

Senza uno di questi 3 elementi, uno Stato non può definirsi ancora pienamente democratico. Così, il buon governo democratico del territorio, che riconosce e rispetta la sovranità della società civile, è fondato e costruito su un patto di sussidiarietà, che non si esaurisce con le elezioni, ma da esse ha inizio, e si mantiene ininterrotto nel tempo. Un patto che presuppone una continua interazione dialogica e operativa tra chi governa e chi è governato, tra società civile e istituzioni. Un patto che non si limita a "consultare" la sovranità popolare, ma fa sì che la rappresentanza elettiva, le istituzioni e la burocrazia cooperino attivamente con la società civile anche nell'implementazione delle soluzioni sviluppate insieme, riservandosi quelle azioni ove la società civile ha ovvi e naturali limiti di mezzi e possibilità.

Perché la sussidiarietà e la partecipazione funzionino adeguatamente serve un valido approccio di costruzione dei processi di confronto e decisionali: questo approccio è quello della cosiddetta "democrazia deliberativa" che riesce ad andare ben oltre la consueta delega in bianco prodotta dal consenso della maggioranza. La democrazia deliberativa cerca di includere e comporre le diversità di punti di vista attraverso il dialogo paritario che, alla fine, aiuta a sviluppare nuovi orientamenti. La democrazia è dialogica e le decisioni finali che nascono dal confronto non sono mai identiche alle posizioni originarie.

Per realizzare il cambiamento in Calabria, quindi, serve la disponibilità dei Calabresi a scendere in campo partecipando al cambiamento che auspicano, nelle forme e nei modi che sono possibili, in un robusto patto di sussidiarietà con i governi locali e le istituzioni.

Per queste ragioni, GOEL – Gruppo Cooperativo e Comunità Progetto Sud hanno deciso di "osare" questa richiesta di partecipazione al popolo calabrese.

**DENOMINAZIONE E SEDE LEGALE:**

GOEL soc. coop. sociale p.a.

via Peppino Brugnano, 1  
89048 - Siderno - RC

P. Iva: 02898550807

**SEDI OPERATIVE:**via Lazio, 43  
89042 - Gioiosa J. - RC  
viale Monte Santo, 10  
20121 - Milano**CONTATTI:**TEL. FAX + 39 0964 419191  
MAIL [info@goel.coop](mailto:info@goel.coop)  
WEB [www.goel.coop](http://www.goel.coop)

riCALABRIA si presenta dunque come un importante progetto di animazione sociale territoriale, nei territori, tra la gente, che pone ai Calabresi tre grandi domande:

1. cosa vuoi cambiare in Calabria e nel tuo territorio?
2. quali proposte di soluzioni praticabili hai per ciò che vorresti cambiare?
3. cosa sei disposto a fare tu, direttamente e concretamente, per contribuire all'attuazione di questa proposta? E cosa invece proponi alle istituzioni e alle amministrazioni pubbliche in un'ottica di sussidiarietà?

I contenuti del percorso vengono decisi dai territori. Il progetto offre solo un approccio metodologico.

riCALABRIA è essenzialmente un progetto educativo. L'educazione ai valori non è un percorso solo cognitivo, spesso non basta un convegno o un seminario per adottare nuovi comportamenti. L'esperienza costruttiva e soddisfacente di una partecipazione attiva, che affronta i problemi del proprio territorio, e magari li risolve, diventa un'occasione molto efficace di educazione alla sussidiarietà e alla democrazia partecipata. L'obiettivo di riCALABRIA è dunque quello di diffondere in Calabria la cultura della sussidiarietà e della democrazia partecipativa.

Nel 2019, grazie al sostegno di Fondazione Charlemagne, avevamo avviato due progetti pilota di riCALABRIA, uno su Caulonia su tutta la cittadinanza e l'altro a Lamezia Terme all'interno del mondo scolastico. Purtroppo la pandemia ha bloccato a metà percorso il progetto per la necessità di continui incontri collettivi difficilmente realizzabili online. Con Comunità Progetto Sud intendiamo riprendere appena sarà possibile il progetto riCALABRIA, terminare i pilota e rilanciare in altri territori.



**DENOMINAZIONE E SEDE LEGALE:**

GOEL soc. coop. sociale p.a.  
via Peppino Brugnano, 1  
89048 - Siderno - RC  
P. Iva: 02898550807

**SEDI OPERATIVE:**

via Lazio, 43  
89042 - Gioiosa J. - RC  
viale Monte Santo, 10  
20121 - Milano

**CONTATTI:**

TEL. FAX + 39 0964 419191  
MAIL [info@goel.coop](mailto:info@goel.coop)  
WEB [www.goel.coop](http://www.goel.coop)

## Villaggio GOEL

Per irrobustire la cooperativa sociale GOEL, anche per le sue funzioni di capogruppo, nel febbraio 2018 è stata effettuata un'operazione immobiliare di acquisto di un importante immobile di oltre 1.500 mq (+ altri 800 mq parte dei quali potenzialmente edificabili + circa 700 mq di cortile e giardino) sito nel comune di Siderno, nel cuore della Locride.

L'immobile consentirà di porre in un unico luogo diverse attività di GOEL oggi sparse in luoghi diversi, nonché di realizzare nuove attività non ancora avviate, producendo un risparmio di costi di affitto e di costi fissi, oltre che un'ovvia ottimizzazione nella gestione. Villaggio GOEL si inserisce nella robusta strategia di patrimonializzazione del gruppo per rafforzare il rapporto con le banche e i finanziatori.

Durante il 2020 è proseguita la progettazione architettonica e strutturale, che è stata ridefinita alla luce delle importanti opportunità sul fronte del credito d'imposta.

Villaggio GOEL svolge una funzione importante nel progetto di cambiamento: rappresenterà un forte "segnaposto simbolico" di alternativa e di riappropriazione del territorio, visibile ed evidente a tutte le comunità locali. Il progetto di cambiamento che GOEL sogna per la Calabria avrà un'espressione plastica, tangibile e olistica in Villaggio GOEL.

## CAMPUS GOEL

La cooperativa ha continuato a gestire nel 2020 il progetto "Campus GOEL", completamente autofinanziato durante l'annualità. Il servizio è volto all'incubazione di idee etiche e innovative in Calabria. Campus GOEL è utilizzato anche come supporto per l'incubazione delle start-up interne al gruppo, oltre che per altre start-up che provengono dal territorio. Tra le start-up incubate, una ad alto contenuto tecnologico, di cui è stato disposto a fine 2020 la registrazione finale del brevetto nei paesi europei ritenuti maggiormente significativi.

**DENOMINAZIONE E SEDE LEGALE:**

GOEL soc. coop. sociale p.a.  
via Peppino Brugnano, 1  
89048 - Siderno - RC  
P. Iva: 02898550807

**SEDI OPERATIVE:**

via Lazio, 43  
89042 - Gioiosa J. - RC  
viale Monte Santo, 10  
20121 - Milano

**CONTATTI:**

TEL. FAX + 39 0964 419191  
MAIL [info@goel.coop](mailto:info@goel.coop)  
WEB [www.goel.coop](http://www.goel.coop)

## Il progetto BIODIVERSI

Biodiversi è uno dei primi progetti attraverso cui, già nel 2020, è stata avviata l'integrazione federativa tra Comunità Progetto Sud e GOEL – Gruppo Cooperativo.

Il progetto nasce in risposta ad un importante bando di Fondazione Con Il Sud, rivolto ai più grandi enti non-profit della Calabria. GOEL – Gruppo Cooperativo ha partecipato insieme a Comunità Progetto Sud e ad un partenariato molto articolato. Il 14 ottobre scorso è arrivata la comunicazione ufficiale dell'approvazione del progetto, condizionata al perfezionamento di richieste e chiarimenti integrativi che, però, nelle more, ha consentito un avvio parziale delle attività. Il 21 dicembre scorso è arrivata infine la lettera di approvazione definitiva. Il budget approvato per il progetto è di 2.500.000 euro, in tre anni, per un partenariato iniziale di 10 enti e imprese sociali: il capofila è cooperativa sociale GOEL.

Il progetto ha un obiettivo ambizioso: provare a sviluppare un nuovo modello di sviluppo agricolo della Calabria. L'attuale modello punta su due comparti: agrumicoltura e olivicoltura. Ma questo modello ad oggi appare fallimentare, poiché in questi due comparti la competizione internazionale si è fatta sempre più agguerrita, sia in termini di prezzo che di qualità del prodotto, e la Calabria non ha saputo innovarsi, puntare sulla qualità e fare sistema.

A parte le considerazioni contingenti, questi comparti non sfruttano il vero vantaggio competitivo della Calabria: una regione che, per la sua conformazione e diversità climatica, ha una biodiversità unica.

Perché la biodiversità possa, però, divenire filiera economica, che alimenti processi di sviluppo locale, è necessario combinarla con una ben mirata strategia di ricerca applicata. La ricerca può generare filiere di coltivazione, nei diversi microclima locali, ad alto valore aggiunto, capaci di rivoluzionare la redditività del settore agricolo.

Il progetto mira a creare un vero e proprio "ecosistema" imprenditoriale e occupazionale, con filiere

**DENOMINAZIONE E SEDE LEGALE:**

GOEL soc. coop. sociale p.a.  
via Peppino Brugnano, 1  
89048 - Siderno - RC  
P. Iva: 02898550807

**SEDI OPERATIVE:**

via Lazio, 43  
89042 - Gioiosa J. - RC  
viale Monte Santo, 10  
20121 - Milano

**CONTATTI:**

TEL. FAX + 39 0964 419191  
MAIL [info@goel.coop](mailto:info@goel.coop)  
WEB [www.goel.coop](http://www.goel.coop)

di inserimento lavorativo e creazione d'impresa a monte e a valle della ricerca. Parallelamente, il progetto costruirà una filiera di produzione diversificata che dia molteplici sbocchi di mercato alla stessa materia prima vegetale coltivata nei campi.

Costruendo un'immagine di "terra della biodiversità", sarà ancora più semplice attivare un'offerta turistica che abbia come scopo la fruizione degli ecosistemi marini, collinari e montani. Tutto questo consentirà l'inserimento lavorativo di persone svantaggiate nei diversi ambiti progettuali, supportando questo inserimento anche con azioni di formazione mirate.

Il progetto Biodiversi sta già accelerando il processo federativo tra GOEL e Comunità Progetto Sud, permettendo di irrobustire i due gruppi con un corpo di manager e figure specialistiche comuni. GOEL Bio è diventata l'espressione agricola dei due gruppi ed è prevista un'azione comune in ambito turistico.

## 7. SITUAZIONE ECONOMICO-FINANZIARIA

### Provenienza delle risorse economiche con separata indicazione dei contributi pubblici e privati

#### **Ricavi e provenienti:**

	2020	2019	2018
Ricavi da Enti Pubblici per gestione servizi sociali, socio-sanitari e socio-educativi	20.697,00 €	22.440,00 €	0,00 €
Contributi privati	52.241,00 €	152.933,00 €	360.517,00 €
Ricavi da Enti Pubblici per gestione di altre tipologie di servizi (manutenzione verde, pulizie, ...)	0,00 €	0,00 €	0,00 €
Ricavi da Privati-Cittadini inclusa quota cofinanziamento	0,00 €	0,00 €	0,00 €
Ricavi da Privati-Imprese	0,00 €	0,00 €	0,00 €
Ricavi da Privati-Non Profit	286.227,00 €	174.250,00 €	93.773,00 €
Ricavi da altri	0,00 €	0,00 €	0,00 €
Ricavi da Consorzi e/o altre Cooperative	0,00 €	0,00 €	0,00 €
Contributi pubblici	14.149,00 €	8.344,00 €	200,00 €

#### **Patrimonio:**

	2020	2019	2018
Capitale sociale	2.380.000,00 €	238.000,00 €	238.000,00 €
Totale riserve	368.000,00 €	0,00 €	0,00 €
Utile/perdita dell'esercizio	14.663,00 €	-29.600,00 €	-14.060,00 €
Totale Patrimonio netto	494.190,00 €	110.927,00 €	140.528,00 €

#### **Conto economico:**

	2020	2019	2018
Risultato Netto di Esercizio	14.663,00 €	-29.600,00 €	-14.060,00 €
Eventuali ristorni a Conto Economico	0,00 €	0,00 €	0,00 €



DENOMINAZIONE E SEDE LEGALE:

GOEL soc. coop. sociale p.a.

via Peppino Brugnano, 1  
89048 - Siderno - RC  
P. Iva: 02898550807

SEDI OPERATIVE:

via Lazio, 43  
89042 - Gioiosa J. - RC  
viale Monte Santo, 10  
20121 - Milano

CONTATTI:

TEL. EFAX + 39 0964 419191  
MAIL info@goel.coop  
WEB www.goel.coop

Valore del risultato di gestione (A-B bil. CEE)	24.441,00 €	-15.105,00 €	820,00 €
---	-------------	--------------	----------

### **Composizione Capitale Sociale:**

Capitale sociale	2020	2019	2018
Capitale versato da soci sovventori/finanziatori	238.000,00 €	238.000,00 €	238.000,00 €
Capitale versato da soci operatori lavoratori	0,00 €	0,00 €	0,00 €
Capitale versato da soci operatori volontari	0,00 €	0,00 €	0,00 €
Capitale versato da soci operatori fruitori	0,00 €	0,00 €	0,00 €
Capitale versato da soci persone giuridiche	0,00 €	0,00 €	0,00 €

Composizione soci sovventori e finanziatori	2020
Cooperative sociali	185.000,00 €
Associazioni di volontariato	0,00 €

### **Valore della produzione:**

	2020	2019	2018
Valore della produzione (Voce Totale A. del conto economico bilancio CEE)	376.671,00 €	364.349,00 €	455.551,00 €

### **Costo del lavoro:**

	2020	2019	2018
Costo del lavoro (Totale voce B.9 Conto Economico Bilancio CEE)	216.752,00 €	206.322,00 €	206.573,00 €
Costo del lavoro (compreso nella voce B.7 Conto Economico Bilancio CE)	0,00 €	0,00 €	0,00 €
Peso su totale valore di produzione	57,50 %	56,60 %	45,30 %



DENOMINAZIONE E SEDE LEGALE:

GOEL soc. coop. sociale p.a.

via Peppino Brugnano, 1  
89048 - Siderno - RC

P. Iva: 02898550807

SEDI OPERATIVE:

via Lazio, 43  
89042 - Gioiosa J. - RC  
viale Monte Santo, 10  
20121 - Milano

CONTATTI:

TEL. EFAX + 39 0964 419191  
MAIL info@goel.coop  
WEB www.goel.coop

## Capacità di diversificare i committenti

### Fonti delle entrate 2020:

2020	Enti pubblici	Enti privati	Totale
Vendita merci	0,00 €	0,00 €	0,00 €
Prestazioni di servizio	20.697,00 €	286.228,00 €	306.925,00 €
Lavorazione conto terzi	0,00 €	0,00 €	0,00 €
Rette utenti	0,00 €	0,00 €	0,00 €
Altri ricavi	0,00 €	2.808,00 €	2.808,00 €
Contributi e offerte	14.149,00 €	52.241,00 €	66.390,00 €
Grants e progettazione	0,00 €	0,00 €	0,00 €
Altro	0,00 €	0,00 €	0,00 €

**È possibile indicare, in maniera facoltativa, una suddivisione dei ricavi per settore di attività usando la tabella sotto riportata:**

2020	Enti pubblici	Enti privati	Totale
Servizi socio-assistenziali	0,00 €	0,00 €	0,00 €
Servizi educativi	0,00 €	0,00 €	0,00 €
Servizi sanitari	0,00 €	0,00 €	0,00 €
Servizi socio-sanitari	0,00 €	0,00 €	0,00 €
Altri servizi	20.697,00 €	286.227,00 €	306.924,00 €
Contributi	14.149,00 €	52.787,00 €	66.936,00 €

### Incidenza pubblico/privato sul valore della produzione 2020:

	2020	
Incidenza fonti pubbliche	34.846,00 €	10,00 %
Incidenza fonti private	339.014,00 €	90,00 %

**DENOMINAZIONE E SEDE LEGALE:**

GOEL soc. coop. sociale p.a.

via Peppino Brugnano, 1  
89048 - Siderno - RC

P. Iva: 02898550807

**SEDI OPERATIVE:**via Lazio, 43  
89042 - Gioiosa J. - RCviale Monte Santo, 10  
20121 - Milano**CONTATTI:**

TEL. EFAX + 39 0964 419191

MAIL [info@goel.coop](mailto:info@goel.coop)WEB [www.goel.coop](http://www.goel.coop)

## **Specifiche informazioni sulle attività di raccolta fondi (se prevista)**

Promozione iniziative di raccolta fondi:

Nel periodo non sono state avviate specifiche attività di raccolta fondi. È tuttavia presente sul sito [goel.coop](http://goel.coop) una sezione specifica denominata "Fondo Solidarietà Attentati e Progetti Legalità - Donazione volontaria ad ONLUS", si tratta di una raccolta fondi partita nel 2015, in occasione dell'incendio a "A Lanterna" e che ancora oggi è aperta a nuove donazioni che talvolta arrivano.

La raccolta fondi viene effettuata su un conto corrente dedicato e viene utilizzata per sostenere con prestiti senza interessi o con donazioni le società del gruppo o i loro soci che venissero danneggiati da aggressioni di stampo mafioso. Ogni impiego è accompagnato da contratto con rigorose clausole di utilizzo e trasparenza, nonché rendicontazione delle spese effettuate.

**DENOMINAZIONE E SEDE LEGALE:**

GOEL soc. coop. sociale p.a.

via Peppino Brugnano, 1  
89048 - Siderno - RC

P. Iva: 02898550807

**SEDI OPERATIVE:**via Lazio, 43  
89042 - Gioiosa J. - RCviale Monte Santo, 10  
20121 - Milano**CONTATTI:**

TEL. EFAX + 39 0964 419191

MAIL info@goel.coop

WEB www.goel.coop

## 8. ALTRE INFORMAZIONI NON FINANZIARIE

### Indicazioni su contenziosi/controversie in corso che sono rilevanti ai fini della rendicontazione sociale

Nel 2020 non si sono generati contenziosi legali di competenza dell'autorità giudiziaria

**La COOPERATIVA/impresa sociale ha adottato il modello della L. 231/2001?** No

**La COOPERATIVA/impresa sociale ha acquisito il Rating di legalità?** No

**La COOPERATIVA/impresa sociale ha acquisito certificazioni di qualità dei prodotti/processi?** No



**DENOMINAZIONE E SEDE LEGALE:**

GOEL soc. coop. sociale p.a.  
via Peppino Brugnano, 1  
89048 - Siderno - RC  
P. Iva: 02898550807

**SEDI OPERATIVE:**

via Lazio, 43  
89042 - Gioiosa J. - RC  
viale Monte Santo, 10  
20121 - Milano

**CONTATTI:**

TEL. FAX + 39 0964 419191  
MAIL [info@goel.coop](mailto:info@goel.coop)  
WEB [www.goel.coop](http://www.goel.coop)

## **9. MONITORAGGIO SVOLTO DALL'ORGANO DI CONTROLLO SUL BILANCIO SOCIALE (modalità di effettuazione degli esiti)**

L'art. 6 – punto 8 – lett a) del D.M. 4/7/2019 - "Linee guida del bilancio sociale per gli ETS" - prevede l'esclusione delle cooperative sociali dal disposto dell'art. 10 del D.Lgs. 112/2017, in quanto esse, in materia di organo di controllo interno e di suo monitoraggio, sono disciplinate dalle proprie norme codicistiche, in qualità di società cooperative.

Sul punto, la norma del D.M. 04/07/2019 ricalca l'orientamento già espresso dal Ministero del Lavoro e delle politiche sociali prot. 2491 del 22 febbraio 2018 e la successiva Nota del 31 gennaio 2019, che ha ritenuto non applicabili alle cooperative sociali le disposizioni di cui all'articolo del 10 del d.lgs. n.112/2017, in tema di organi di controllo interno, con la conseguenza che nelle cooperative l'organo di controllo non è tenuto al monitoraggio sul bilancio sociale).